

## Ihi Mini Excavator 40jx Parts Catalog

Full download: <http://manualplace.com/download/ihi-mini-excavator-40jx-parts-catalog/>

# MEMO

# PARTS CATALOG

## 40JX MINI EXCAVATOR

SERIAL No. BD000001~

# IHI

石川島建機株式会社  
IHI Construction Machinery Limited

PUB.No.4

# IHI 40JX

## INDEX 目次

DESCRIPTION	名 称	SHEET No.	PAGE
LOWER MACHINE ;	下部機械 ;		
LOWER MACHINE ASS'Y	下部機械組立	1 - 1 <input type="checkbox"/>	2
CRAWLER SHOE ASS'Y	クローラ シュー組立	1 - 2 <input type="checkbox"/>	6
● CRAWLER SHOE ASS'Y (FOR AB)	クローラ シュー組立	1 - 2 <input type="checkbox"/> A	7-1
CRAWLER SHOE ADJ. DEVICE	クローラ シュー調整装置	1 - 3 <input type="checkbox"/>	8
FRONT IDLER ASS'Y	フロント アイドラ組立	1 - 4 <input type="checkbox"/>	10
LOWER ROLLER ASS'Y	ロワー ローラ組立	1 - 5 <input type="checkbox"/>	12
UPPER ROLLER ASS'Y	アッパ ローラ組立	1 - 6 <input type="checkbox"/>	14
LOWER TRACTION PIPING ASS'Y	下部走行配管組立	1 - 7 <input type="checkbox"/>	16
TURNTABLE ;	ターンテーブル ;		
TURNTABLE & SWING BEARING ASS'Y	ターンテーブル及旋回ベアリング組立	2 - 1 <input type="checkbox"/>	20
SWING DRIVE DEVICE ;	旋回駆動装置 ;		
SWING DRIVE DEVICE	旋回駆動装置	3 - 1 <input type="checkbox"/>	24
HYDRAULIC PIPING ;	油圧配管 ;		
RETURN & SUCTION PIPING ASS'Y	リターン及サクション配管組立	4 - 1 <input type="checkbox"/>	28
SWING & TRACTION PIPING ASS'Y	旋回及走行配管組立	4 - 2 <input type="checkbox"/>	32
PUMP DISCHARGE & BOOM SWING PIPING ASS'Y	ポンプ吐出 及ブーム スイング配管組立	4 - 3 <input type="checkbox"/>	34
CONTROL PIPING ASS'Y	制御配管組立	4 - 4 <input type="checkbox"/>	36
● CONTROL PIPING ASS'Y	制御配管組立	4 - 4A <input type="checkbox"/>	39-1
CONTROL PIPING ASS'Y (A~D & A・B・G CHANGE)	制御配管組立 (A~D及A・B・G切換)	4 - 4 <input type="checkbox"/> A	40
● CONTROL PIPING ASS'Y (A~D & A・B・G CHANGE)	制御配管組立 (A~D及A・B・G切換)	4 - 4A <input type="checkbox"/> A	43-1
● CONTROL PIPING ASS'Y (FOR SHORT LEVER)	制御配管組立 (ショート レバー用)	4 - 4 <input type="checkbox"/> B	43-5
● CONTROL PIPING ASS'Y (FOR SHORT LEVER)	制御配管組立 (ショート レバー用)	4 - 4A <input type="checkbox"/> B	43-9
● CONTROL PIPING ASS'Y (FOR SHORT LEVER, CE)	制御配管組立 (ショート レバー用, CE)	4 - 4 <input type="checkbox"/> C	43-13
● CONTROL PIPING ASS'Y (FOR SHORT LEVER, CE)	制御配管組立 (ショート レバー用, CE)	4 - 4A <input type="checkbox"/> C	43-17
● CONTROL PIPING ASS'Y (A・F CHANGE)	制御配管組立 (A・F切換)	4 - 4 <input type="checkbox"/> D	43-21
● CONTROL PIPING ASS'Y (A・F CHANGE)	制御配管組立 (A・F切換)	4 - 4A <input type="checkbox"/> D	43-25
TRACTION SHIFT PIPING ASS'Y	走行切換配管組立	4 - 5 <input type="checkbox"/>	44

# IHI 40JX

## INDEX 目 次

DESCRIPTION	名 称	SHEET No.	PAGE
HYDRAULIC INSTRUMENT ;	油圧機器 ;		
TRACTION MOTOR ASS'Y	走行モータ組立	5 - 1 <input type="checkbox"/>	48
TRACTION MOTOR ASS'Y	走行モータ組立	5 - 1A <input type="checkbox"/>	51-1
SWING MOTOR ASS'Y	旋回モータ組立	5 - 2 <input type="checkbox"/>	52
ROTARY JOINT ASS'Y	ロータリ ジョイント組立	5 - 3 <input type="checkbox"/>	56
CONTROL VALVE ASS'Y	コントロール バルブ組立	5 - 4 <input type="checkbox"/>	58
REMOTE CONTROL VALVE ASS'Y	リモコン バルブ組立	5 - 5 <input type="checkbox"/>	64
REMOTE CONTROL VALVE ASS'Y (FOR A・B CHANGE)	リモコン バルブ組立 (A・B切替用)	5 - 5 <input type="checkbox"/> A	66
REMOTE CONTROL VALVE ASS'Y (FOR SHORT LEVER)	リモコン バルブ組立 (ショート レバー用)	5 - 5 <input type="checkbox"/> B	67-1
SOLENOID VALVE ASS'Y	ソレノイド バルブ組立	5 - 6 <input type="checkbox"/>	68
HYDRAULIC OIL TANK ASS'Y	作動油タンク組立	5 - 7 <input type="checkbox"/>	70
OIL PUMP ASS'Y	オイル ポンプ組立	5 - 8 <input type="checkbox"/>	72
BOOM CYLINDER ASS'Y ("Y" TYPE)	ブーム シリンダ組立 ("Y" タイプ)	5 - 9 <input type="checkbox"/>	76
BOOM CYLINDER ASS'Y ("S" TYPE)	ブーム シリンダ組立 ("S" タイプ)	5 - 9A <input type="checkbox"/>	78
ARM CYLINDER ASS'Y ("Y" TYPE)	アーム シリンダ組立 ("Y" タイプ)	5 - 10 <input type="checkbox"/>	80
ARM CYLINDER ASS'Y ("S" TYPE)	アーム シリンダ組立 ("S" タイプ)	5 - 10A <input type="checkbox"/>	82
BUCKET CYLINDER ASS'Y ("Y" TYPE)	バケット シリンダ組立 ("Y" タイプ)	5 - 11 <input type="checkbox"/>	84
BUCKET CYLINDER ASS'Y ("S" TYPE)	バケット シリンダ組立 ("S" タイプ)	5 - 11A <input type="checkbox"/>	86
BUCKET CYLINDER ASS'Y ("Y" TYPE)	バケット シリンダ組立 ("Y" タイプ)	5 - 11B <input type="checkbox"/>	87-1
BOOM SWING CYLINDER ASS'Y (“Y” TYPE)	ブーム スイング シリンダ組立 (“Y” タイプ)	5 - 12 <input type="checkbox"/>	88
BOOM SWING CYLINDER ASS'Y (“S” TYPE)	ブーム スイング シリンダ組立 (“S” タイプ)	5 - 12A <input type="checkbox"/>	90
BLADE CYLINDER ASS'Y ("Y" TYPE)	排土板シリンダ組立 ("Y" タイプ)	5 - 13 <input type="checkbox"/>	92
BLADE CYLINDER ASS'Y ("S" TYPE)	排土板シリンダ組立 ("S" タイプ)	5 - 13A <input type="checkbox"/>	94
MULTIPLE VALVE ASS'Y (FOR A~D CHANGE)	マルチ バルブ組立 (A~D切替用)	5 - 14 <input type="checkbox"/>	96
MULTIPLE VALVE ASS'Y (FOR A・B・G CHANGE)	マルチ バルブ組立 (A・B・G切替用)	5 - 14 <input type="checkbox"/> A	98
MULTIPLE VALVE ASS'Y (FOR A・F CHANGE)	マルチ バルブ組立 (A・F切替用)	5 - 14 <input type="checkbox"/> B	99-1
TRACTION SHIFT VALVE ASS'Y	走行切替バルブ組立	5 - 15 <input type="checkbox"/>	100

# IHI 40JX

## INDEX 目 次

DESCRIPTION	名 称	SHEET No.	PAGE
<b>OPERATING CONTROLS ;</b>	<b>運転操作関係 ;</b>		
TRACTION LEVER ASS'Y	走行レバー組立	6 - 1 <input type="checkbox"/>	104
CONTROL LEVER ASS'Y	コントロール レバー組立	6 - 2 <input type="checkbox"/>	106
CONTROL LEVER ASS'Y (FOR SHORT LEVER)	コントロール レバー組立 (ショート レバー用)	6 - 2 <input type="checkbox"/> A	108-2
BLADE & BOOM SWIN CONTROL ASS'Y	排土板及ブーム スイング コントロール組立	6 - 3 <input type="checkbox"/>	110
ENGINE CONTROL ASS'Y	エンジン コントロール組立	6 - 4 <input type="checkbox"/>	112
ENGINE CONTROL ASS'Y(FOR DECEL.)	エンジン コントロール組立(デセル用)	6 - 4 <input type="checkbox"/> A	114
<b>POWER UNIT ;</b>	<b>パワー ユニット ;</b>		
ENGINE & ACCESSORIES	エンジン及アクセサリ	7 - 1 <input type="checkbox"/>	118
AIR CLEANER & MUFFLER ASS'Y	エアー クリーナ及マフラ組立	7 - 2 <input type="checkbox"/>	122
OIL PUMP DRIVE DEVICE	オイル ポンプ駆動装置	7 - 3 <input type="checkbox"/>	124
FUEL TANK & PIPING ASS'Y	燃料タンク及配管組立	7 - 4 <input type="checkbox"/>	126
FUEL TANK & PIPING ASS'Y (W/WATER SEDIMENTER)	燃料タンク及配管組立 (ウォータ セディメンタ付)	7 - 4 <input type="checkbox"/> A	130
<b>CAB &amp; RELATED PARTS ;</b>	<b>キャブ関係部品 ;</b>		
COVER ASS'Y	カバー組立	8 - 1 <input type="checkbox"/>	134
NOISE ABSORBENT ASS'Y	吸音材組立	8 - 2 <input type="checkbox"/>	138
CANOPY ASS'Y	キャノピ組立	8 - 3 <input type="checkbox"/>	140
● CANOPY ASS'Y (FOR TOPS)	キャノピ組立 (TOPS用)	8 - 3 <input type="checkbox"/> A	141-1
OPERATOR SEAT & SWING LOCK ASS'Y	オペレータ シート及 旋回ロック組立	8 - 4 <input type="checkbox"/>	142
OPERATOR SEAT & SWING LOCK ASS'Y (W/SUSPENSION)	オペレータ シート及 旋回ロック組立 (サスペンション付)	8 - 4 <input type="checkbox"/> A	143-1
NAME PLATE ASS'Y	ネーム プレート組立	8 - 5 <input type="checkbox"/>	144
● NAME PLATE ASS'Y (FOR ENGLISH)	ネーム プレート組立 (英文)	8 - 5 <input type="checkbox"/> A	145-3
● NAME PLATE ASS'Y (FOR HUTTER)	ネーム プレート組立 (HUTTER用)	8 - 5 <input type="checkbox"/> B	145-5
● NAME PLATE ASS'Y (FOR GERMAN)	ネーム プレート組立 (ドイツ語)	8 - 5 <input type="checkbox"/> C	145-7
● NAME PLATE ASS'Y (FOR FRENCH)	ネーム プレート組立 (フランス語)	8 - 5 <input type="checkbox"/> D	145-9
● NAME PLATE ASS'Y (FOR ITALIAN)	ネーム プレート組立 (イタリア語)	8 - 5 <input type="checkbox"/> E	145-11
● NAME PLATE ASS'Y (FOR DUTCH)	ネーム プレート組立 (オランダ語)	8 - 5 <input type="checkbox"/> F	145-13
● NAME PLATE ASS'Y (FOR DANISH)	ネーム プレート組立 (デンマーク語)	8 - 5 <input type="checkbox"/> G	145-15
COUNTER WEIGHT ASS'Y	カウンタ ウェイト組立	8 - 6 <input type="checkbox"/>	146

# IHI 40JX

## INDEX 目 次

DESCRIPTION	名 称	SHEET No.	PAGE
ELECTRIC SYSTEM ;	電気系統 ;		
ELECTRIC SYSTEM	電気系統	9 - 1 <input type="checkbox"/>	150
INSTRUMENT PANEL ASS'Y	計器盤組立	9 - 2 <input type="checkbox"/>	154
INSTRUMENT PANEL ASS'Y (FOR SHORT LEVER)	計器盤組立 (ショート レバー用)	9 - 2 <input type="checkbox"/> A	156-2
TOOLS & ACCESSORIES ;	工具及附属品 ;		
TOOLS & ACCESSORIES	工具及附属品	10 - 1 <input type="checkbox"/>	158
HOE ATTACHMENT ;	ホー アタッチメント ;		
HOE ATTACHMENT ASS'Y	ホー アタッチメント組立	11 - 1 <input type="checkbox"/>	162
BOOM SWING ASS'Y	ブーム スイング組立	11 - 2 <input type="checkbox"/>	166
HOE BUCKET ASS'Y	ホー バケツ組立	11 - 3 <input type="checkbox"/>	168
HOE ATTACHMENT PIPING ASS'Y	ホー アタッチメント配管組立	11 - 4 <input type="checkbox"/>	170
BLADE ATTACHMENT ;	排土板アタッチメント ;		
BLADE ATTACHMENT ASS'Y	排土板装置組立	12 - 1 <input type="checkbox"/>	174
BLADE PIPING ASS'Y	排土板配管組立	12 - 2 <input type="checkbox"/>	176

# IHI 40JX

## INDEX 目 次

DESCRIPTION	名 称	SHEET No.	PAGE
OPTION SPECIFICATION ;	特別仕様 ;		
SPARE PORT PIPING ASS'Y	予備ポート配管組立	15 - 1 <input type="checkbox"/>	180
POWER PORT PIPING ASS'Y	パワーポート配管組立	15 - 2 <input type="checkbox"/>	184
OPERATOR ROOM ASS'Y (1)	運転室組立 (1)	15 - 3 <input type="checkbox"/>	188
OPERATOR ROOM ASS'Y (2)	運転室組立 (2)	15 - 4 <input type="checkbox"/>	192
CAR HEATER ASS'Y	カー ヒータ組立	15 - 5 <input type="checkbox"/>	196
DEFROSTER ASS'Y	デフロスタ組立	15 - 6 <input type="checkbox"/>	198
NAME PLATE ASS'Y (FOR CABIN)	ネーム プレート組立 (キャビン用)	15 - 7 <input type="checkbox"/>	200
NAME PLATE ASS'Y (FOR ENGLISH)	ネーム プレート組立 (英文)	15 - 7 <input type="checkbox"/> A	201-1
NAME PLATE ASS'Y (FOR HUTTER)	ネーム プレート組立 (HUTTER用)	15 - 7 <input type="checkbox"/> B	201-5
NAME PLATE ASS'Y (FOR GERMAN)	ネーム プレート組立 (ドイツ語)	15 - 7 <input type="checkbox"/> C	201-7
● NAME PLATE ASS'Y (FOR GERMAN)	ネーム プレート組立 (ドイツ語)	15 - 7A <input type="checkbox"/> C	201-11
● NAME PLATE ASS'Y (FOR FRENCH)	ネーム プレート組立 (フランス語)	15 - 7 <input type="checkbox"/> D	201-15
● NAME PLATE ASS'Y (FOR ITALIAN)	ネーム プレート組立 (イタリア語)	15 - 7 <input type="checkbox"/> E	201-19
● NAME PLATE ASS'Y (FOR DUTCH)	ネーム プレート組立 (オランダ語)	15 - 7 <input type="checkbox"/> F	201-23
● NAME PLATE ASS'Y (FOR DANISH)	ネーム プレート組立 (デンマーク語)	15 - 7 <input type="checkbox"/> G	201-27
MIRROR ASS'Y	ミラー組立	15 - 8 <input type="checkbox"/>	202
LIGHT ASS'Y	ライト組立	15 - 9 <input type="checkbox"/>	204
PARTS INDEX ;	部品番号順索引 ;		
ENGINE PARTS CATALOG ;	エンジン パーツ カタログ ;		

# SECTION 1

## LOWER MACHINE

下部機械

**石川島建機株式会社**  
**IHI Construction Machinery Limited**



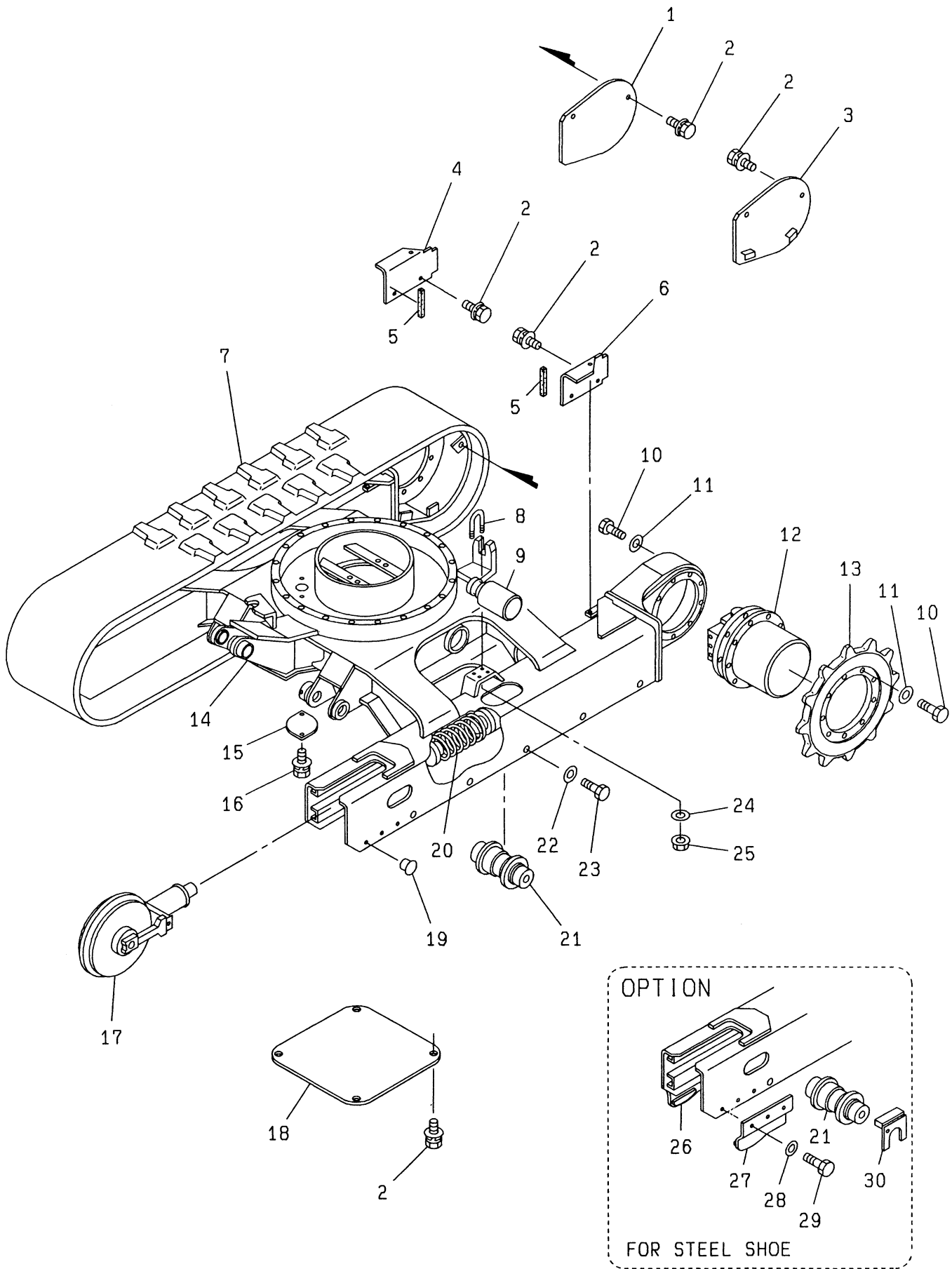

見出番号 KEY No.	部品番号 PART No.	部 品 名 称 D E S C R I P T I O N	数 量 Q'TY	互換性 CHAN.	適 用 号 機 SERIAL No.	備 考 REMARKS
0	×5301 151 00	下部機械組立 Lower Machine Ass'y	1		BD000001~	
0-1	×5301 153 00	クローラ シュー組立(ゴム シュー) Shoe Ass'y, Crawler (Rubber Shoe)	1		BD000001~	
0-2	×5300 898 00	クローラ シュー組立(鉄シュー) Shoe Ass'y, Crawler (Steel Shoe)	1		BD000001~	
1	4461 922 00	カバー(右) *Cover (R.H.)	1		BD000001~	
2	0518 100 20	熱処理ボルト(L.W, F.W付 細目) *Bolt, Treatment (W/L.W, F.W)	14		BD000001~	M10 × 20 P = 1.25
3	4461 923 00	カバー(左) *Cover (L.H.)	1		BD000001~	
4	4458 980 00	カバー(右) *Cover (R.H.)	1		BD000001~	
5	×4550 519 00	トリム シール *Seal, Trim	2		使用せず Not for use	ℓ = 190
	4550 519 00	トリム シール *Seal, Trim	2		BD000001~	ℓ = 190
6	4458 981 00	カバー(左) *Cover (L.H.)	1		BD000001~	
7	0653 753 UA	ゴム クローラ シュー *Shoe, Rubber Crawler	2		BD000001~	
7-1	#0653 758 UA	クローラ シュー組立 *Shoe Ass'y, Crawler (Steel ℓ = 400)	2		BD000001~	Sh.No.1 - 2
7-2	#0653 572 UA	クローラ シュー組立 *Shoe Ass'y, Crawler (Steel ℓ = 500)	2		BD000001~	Sh.No.1 - 2
7-3	#0653 910 UA	クローラ シュー組立 *Shoe Ass'y, Crawler(Steel ℓ = 400)(For AB)	2		***~	Sh.No.1 - 2 <span style="border: 1px solid black; padding: 0 2px;">A</span>
8	4003 079 00	"U" ボルト *Bolt, "U"	4		BD000001~	
9	#5300 608 00	アッパ ローラ組立 *Roller Ass'y, Upper	2	┌ ○ └	BD000001~***	Sh.No.1 - 6
	#F300 005 00	アッパ ローラ組立 *Roller Ass'y, Upper	2		***~	Sh.No.1 - 6
10	0555 140 35	熱処理ボルト *Bolt, Treatment	36		BD000001~	M14 × 35
11	0595 140 00	熱処理座金 *Washer, Treatment	36		BD000001~	M14
12	#0757 671 UA	走行モータ組立 *Motor Ass'y, Traction	2	← 注1 × └	BD000001~BD001516	Sh.No.5 - 1
	#0757 765 UA	走行モータ組立 *Motor Ass'y, Traction	2		BD001517~	Sh.No.5 - 1A
13	4234 514 00	ドライブ スプロケット *Sprocket, Drive	2		BD000001~	
13-1	D234 006 00	ドライブ スプロケット *Sprocket, Drive (For AB)	2		***~	
14	△4200 669 00	ロワー フレーム *Frame, Lower	1		BD000001~	
15	4460 756 00	カバー *Cover	1		BD000001~	
16	0517 080 12	熱処理ボルト(L.W, F.W付) *Bolt, Treatment (W/L.W, F.W)	2		BD000001~	M8 × 12
17	#5301 022 00	フロント アイドラ組立(ゴム シュー用) *Idler Ass'y, Front (For Rubber Shoe)	2		BD000001~	Sh.No.1 - 4
17-1	#0652 802 UA	フロント アイドラ組立(鉄シュー用) *Idler Ass'y, Front (For Steel Shoe)	2		BD000001~	Sh.No.1 - 4
17-2	#5300 666 00	フロント アイドラ組立(鉄シュー用) *Idler Ass'y, Front (For Steel Shoe · AB)	2		***~	Sh.No.1 - 4
18	4461 932 00	アンダ カバー *Cover, Under	1		BD000001~	
19	0690 201 09	プラグ *Plug	12		BD000001~	M12
20	#5301 021 00	クローラ シュー調整装置 *Adj. Device, Crawler Shoe (Rubber)	2		BD000001~BD001412	Sh.No.1 - 3
	#5301 231 00	クローラ シュー調整装置 *Adj. Device, Crawler Shoe (Rubber)	2		BD001413~	Sh.No.1 - 3

注 意 1. 見出番号12は、左右セットで互換性有り。  
N O T E The Key No. 12 is exchangeable in couples at the right and left.

**IHI**

下部機械組立

LOWER MACHINE ASS'Y

1

REV. No. (2)

MODEL 40JX

- 3 -

SHEET No. 1 - 1

見出番号 KEY No.	部品番号 PART No.	部 品 名 称 D E S C R I P T I O N	数 量 Q'TY	互換性 CHAN.	適 用 号 機 SERIAL No.	備 考 REMARKS
20-1	#5300 652 00	クローラ シュー調整装置 * Adj. Device, Crawler Shoe (Steel)	2		BD000001~BD001412	Sh.No.1-3
	#5301 230 00	クローラ シュー調整装置 * Adj. Device, Crawler Shoe (Steel)	2		BD001413~	Sh.No.1-3
21	#0653 723 UA	ローラ ローラ組立 * Roller Ass'y, Lower	10		BD000001~	Sh.No.1-5
21-1	#0653 724 UA	ローラ ローラ組立 * Roller Ass'y, Lower (For AB)	10		***~	Sh.No.1-5
22	0595 200 00	熱処理座金 * Washer, Treatment	20		BD000001~	M20
23	0555 200 30	熱処理ボルト * Bolt, Treatment	20		BD000001~	M20 × 30
24	0595 120 00	熱処理座金 * Washer, Treatment	8		BD000001~	M12
25	0535 120 00	熱処理ナット (細目) * Nut, Treatment	8		BD000001~	M12 P = 1.25
26	4475 589 00	シュー ガイド (右) * Guide, Shoe (R.H.)	2		BD000001~	
27	4475 588 00	シュー ガイド (左) * Guide, Shoe (L.H.)	2		BD000001~	
28	0595 120 00	熱処理座金 * Washer, Treatment	12		BD000001~	M12
29	0555 120 35	熱処理ボルト * Bolt, Treatment	12		BD000001~	M12 × 35
30	4007 509 00	シム * Shim	20		BD000001~	

注 意 1. 見出番号12は、左右セットで互換性有り。  
N O T E The Key No. 12 is exchangeable in couples at the right and left.

**IHI**

MODEL 40JX

下部機械組立

LOWER MACHINE ASS'Y

- 4 -

REV. No. (2)

SHEET No. 1-1

1



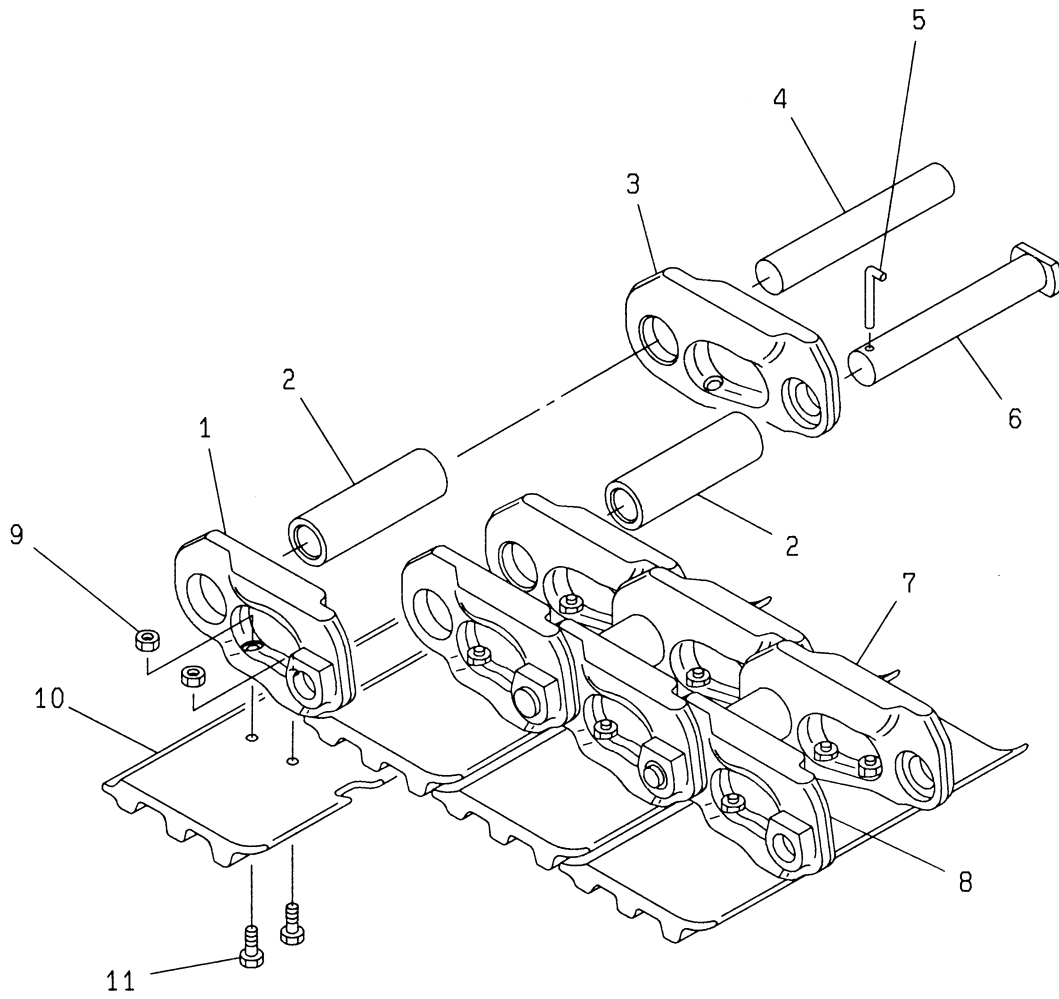

見出番号 KEY No.	部品番号 PART No.	部 品 名 称 D E S C R I P T I O N	数 量 Q'TY	互換性 CHAN.	適 用 号 機 SERIAL No.	備 考 REMARKS
0	0653 758 UA	クローラ シュー組立 Shoe Ass'y, Crawler	(2)		BD000001~	ℓ = 400
0-1	0653 572 UA	クローラ シュー組立 Shoe Ass'y, Crawler	(2)		BD000001~	ℓ = 500
0-2	0653 571 95	リンク組立 *Link Ass'y	1		BD000001~	
1	0653 010 04	マスタ リンク (左) **Link, Master (L.H.)	1		BD000001~	
2	0653 010 05	トラック ブッシング **Bushing, Track	38		BD000001~	
3	0653 010 03	マスタ リンク (右) **Link, Master (R.H.)	1		BD000001~	
4	0653 010 06	トラック ピン **Pin, Track	37		BD000001~	
5	0653 010 08	ロック ピン **Pin, Lock	1		BD000001~	
6	0653 010 07	マスタ ピン **Pin, Master	1		BD000001~	
7	0653 010 01	トラック リンク (右) **Link, Track (R.H.)	37		BD000001~	
8	0653 010 02	トラック リンク (左) **Link, Track (L.H.)	37		BD000001~	
9	0651 588 10	シュー ナット *Nut, Shoe	152		BD000001~	
10	0653 735 08	シュー プレート *Plate, Shoe	38		BD000001~	ℓ = 400
10-1	0653 066 11	シュー プレート *Plate, Shoe	38		BD000001~	ℓ = 500
11	0653 010 09	シュー ボルト *Bolt, Shoe	152		BD000001~	

注 意  
N O T E

**IHI**

MODEL 40JX

クローラ シュー組立  
CRAWLER SHOE ASS'Y

- 7 -

REV. No. ①

SHEET No. 1 - 2

1



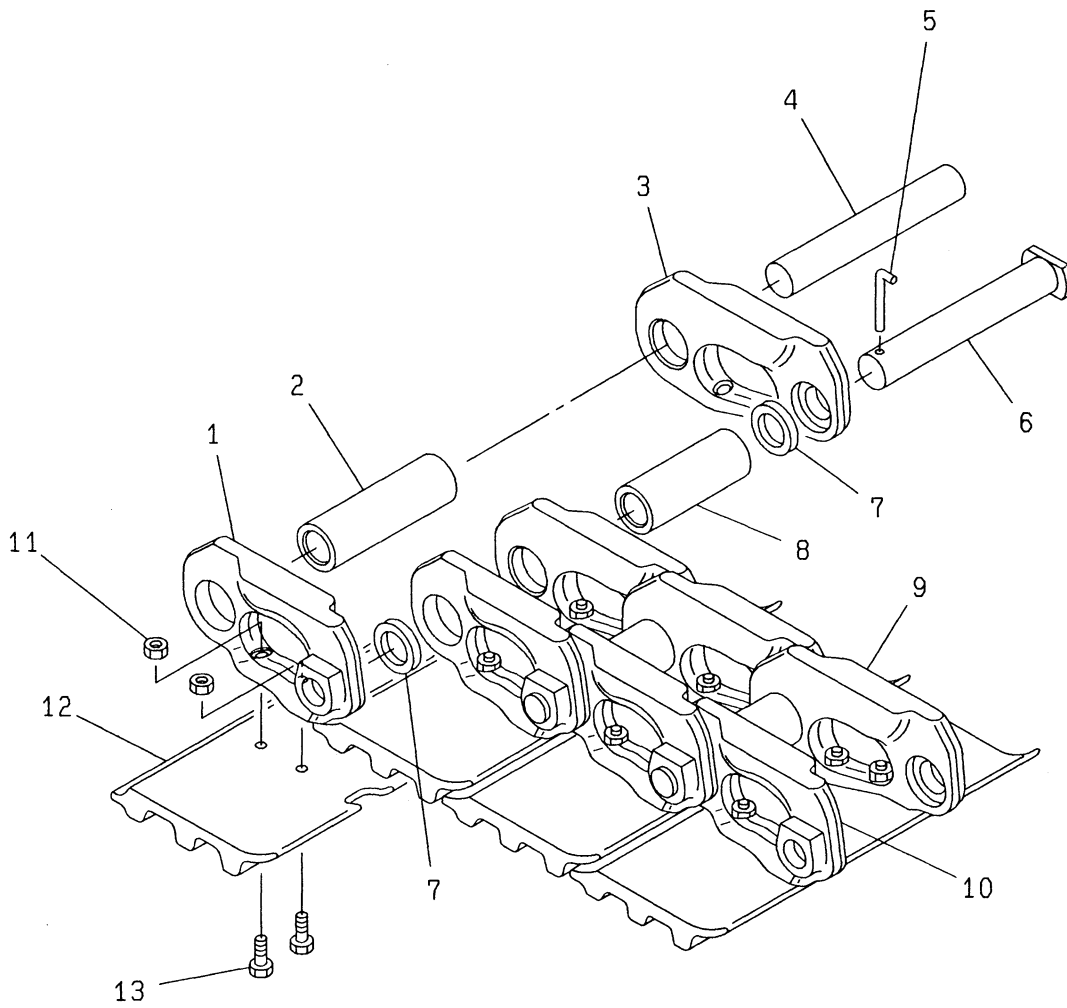

見出番号 KEY No.	部品番号 PART No.	部 品 名 称 D E S C R I P T I O N	数 量 Q'TY	互換性 CHAN.	適 用 号 機 SERIAL No.	備 考 REMARKS
0	0653 910 UA	クローラ シュー組立 Shoe Ass'y, Crawler	(2)		***~	ℓ = 400mm
0-1	0653 910 99	リンク組立 *Link Ass'y	1		***~	
1	0653 910 04	マスタ リンク (左) **Link, Master (L.H.)	1		***~	
2	0653 910 05	トラック ブッシング **Bushing, Track	37		***~	
3	0653 910 03	マスタ リンク (右) **Link, Master (R.H.)	1		***~	
4	0653 910 06	トラック ピン **Pin, Track	37		***~	
5	0653 910 10	ロック ピン **Pin, Lock	1		***~	
6	0653 910 08	マスタ ピン **Pin, Master	1		***~	
7	0653 910 09	マスタ カラー **Collar, Master	2		***~	
8	0653 910 07	マスタ ブッシング **Bushing, Master	1		***~	
9	0653 910 01	トラック リンク (右) **Link, Track (R.H.)	37		***~	
10	0653 910 02	トラック リンク (左) **Link, Track (L.H.)	37		***~	
11	0653 010 10	シュー ナット *Nut, Shoe	152		***~	
12	0653 910 11	シュー プレート *Plate, Shoe	38		***~	ℓ = 400mm
13	0653 010 09	シュー ボルト *Bolt, Shoe	152		***~	

注 意  
N O T E

**IHI**

MODEL 40JX

クローラ シュー組立

CRAWLER SHOE ASS'Y (FOR AB)

- 7 - 2 -

REV. No. ①

SHEET No. 1 - 2

1

A

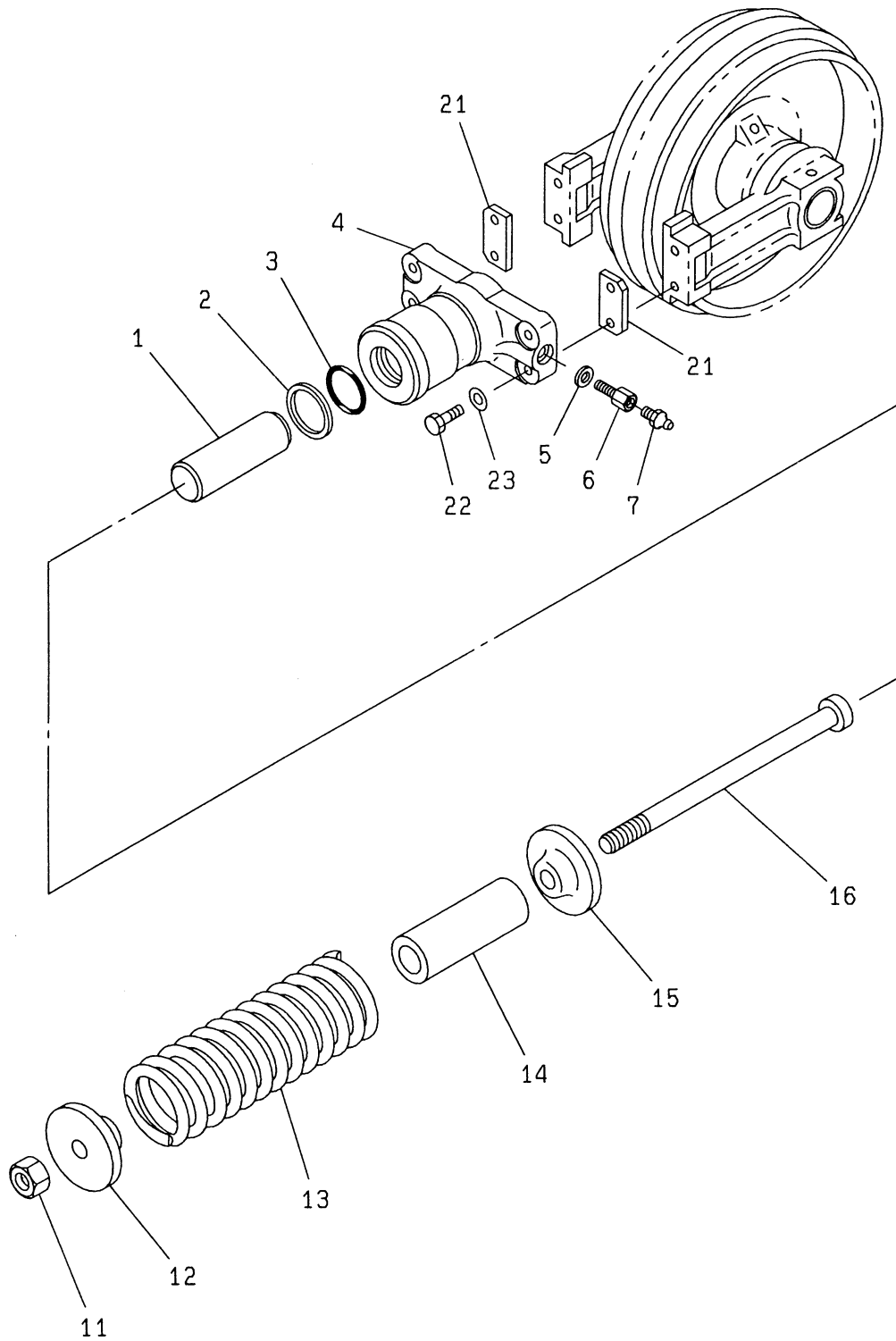



見出番号 KEY No.	部品番号 PART No.	部 品 名 称 D E S C R I P T I O N	数 量 Q'TY	互換性 CHAN.	適 用 号 機 SERIAL No.	備 考 REMARKS
● 0	×5301 021 00	クローラ シュー調整装置 Adj. Device, Crawler Shoe	2		BD000001~BD001412	For Rubber Shoe
●	×5301 231 00	クローラ シュー調整装置 Adj. Device, Crawler Shoe	2		BD001413~	For Rubber Shoe
● 0-1	×5300 652 00	クローラ シュー調整装置 Adj. Device, Crawler Shoe	2		BD000001~BD001412	For Steel Shoe
●	×5301 230 00	クローラ シュー調整装置 Adj. Device, Crawler Shoe	2		BD001413~	For Steel Shoe
● 0-2	5300 652 98	グリース シリンダ組立 *Cylinder Ass'y, Grease	1	↙ 〇	BD000001~BD001412	
●	5301 232 02	グリース シリンダ組立 *Cylinder Ass'y, Grease	1	↘ 〇	BD001413~	
1	4515 506 00	**Piston バックアップ リング	1		BD000001~	
2	0762 120 50	**Ring, Back-up "O" リング	1		BD000001~	P50-T2
3	0760 710 50	**Ring, "O" グリース シリンダ	1		BD000001~	P50-90B
● 4	4514 509 00	**Cylinder, Grease グリース シリンダ	1	↙ ×	BD000001~BD001412	
●	4514 549 00	**Cylinder, Grease 銅パッキン	1	↘ ×	BD001413~	
● 5	4560 004 00	**Packing, Copper チェック バルブ	1		BD000001~BD001412	
● 6	4140 000 00	**Valve, Check チェック バルブ	1	↙ ×	BD000001~BD001412	
●	0753 265 UA	**Valve, Check グリース ニップル	1	↘ ×	BD001413~	
● 7	0728 111 14	**Nipple, Grease スプリング ユニット組立 (ゴム シュー用)	1		BD000001~BD001412	PT1/8
10	5300 759 99	*Unit Ass'y, Spring (For Rubber Shoe) スプリング ユニット組立 (鉄シュー用)	1		BD000001~	
10-1	5300 652 99	*Unit Ass'y, Spring (For Steel Shoe) 六角ナット	1		BD000001~	
11	0580 200 00	**Nut, Hex. スプリング リテーナ	1		BD000001~	M20
12	4485 508 00	**Retainer, Spring スプリング	1		BD000001~	
13	4170 126 00	**Spring スペーサ (ゴム シュー用)	1		BD000001~	
14	4040 613 01	**Spacer (For Rubber Shoe) スプリング リテーナ	1		BD000001~	
15	4485 509 00	**Retainer, Spring 調整ボルト	1		BD000001~	
16	4004 128 00	**Bolt, Adjust プレート (ゴム シュー用)	1		BD000001~	
21	4401 631 00	*Plate (For Rubber Shoe) 熱処理ボルト (細目、ゴム シュー用)	2		BD000001~	
22	0514 120 60	*Bolt, Treatment (For Rubber Shoe) 熱処理ボルト (細目、鉄シュー用)	4		BD000001~	M12 × 60 P = 1.25
22-1	0514 120 50	*Bolt, Treatment (For Steel Shoe) 熱処理座金	4		BD000001~	M12 × 50 P = 1.25
23	0595 120 00	*Washer, Treatment	4		BD000001~	M12

注 意  
N O T E

**IHI**

クローラ シュー調整装置

CRAWLER SHOE ADJ. DEVICE

MODEL 40JX

- 9 -

REV. No. ②

SHEET No. 1 - 3

1

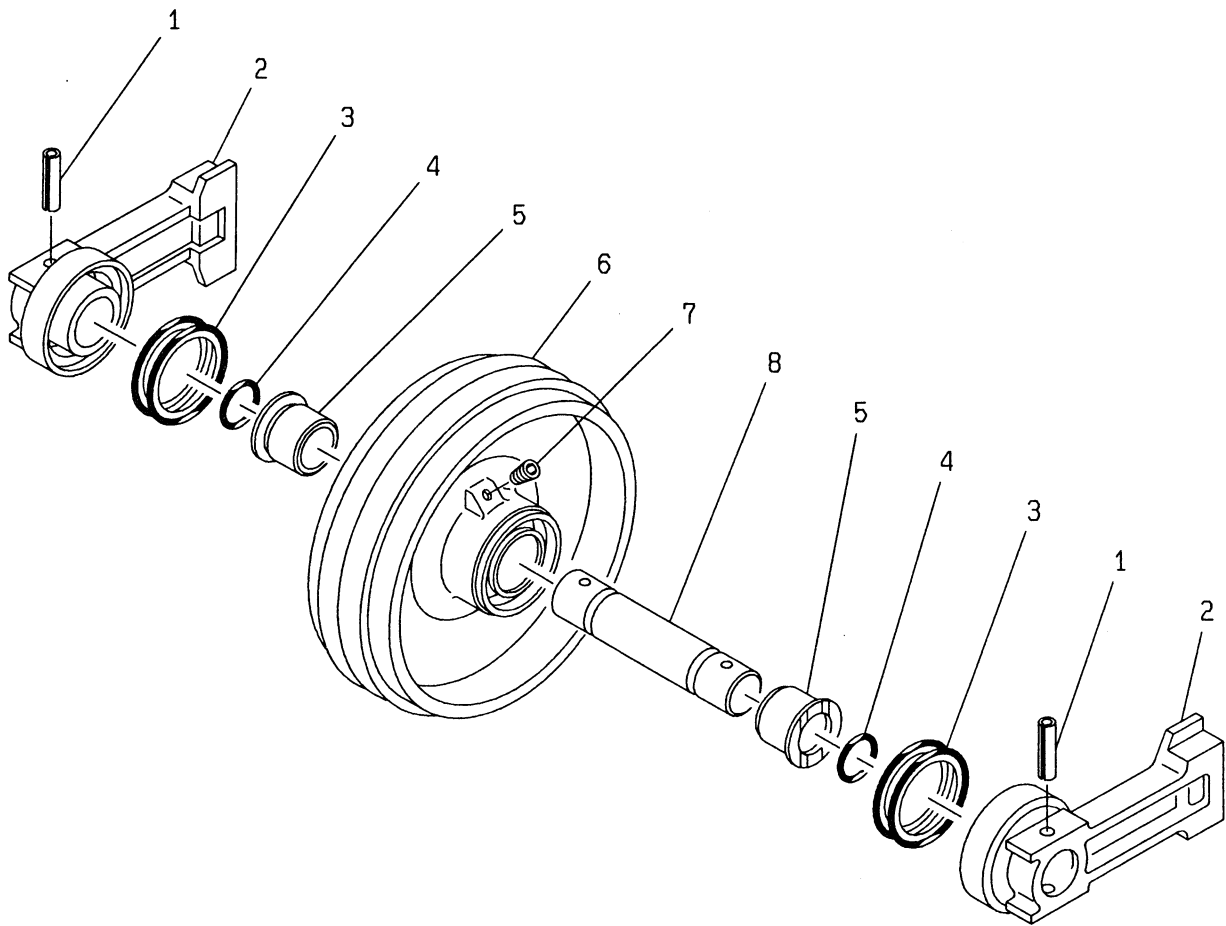

見出番号 KEY No.	部品番号 PART No.	部 品 名 称 D E S C R I P T I O N	数 量 Q'TY	互換性 CHAN.	適 用 号 機 SERIAL No.	備 考 REMARKS
0	5301 022 00	フロント アイドラ組立 (ゴム シュー用) Idler Ass'y, Front (For Rubber Shoe)	(2)		BD000001~	
0-1	5300 656 00	フロント アイドラ組立 (鉄シュー用) Idler Ass'y, Front (For Steel Shoe)	(2)		BD000001~	0652 802 UA
0-2	5300 666 00	フロント アイドラ組立 (鉄シュー用) Idler Ass'y, Front (For Steel Shoe)	(2)		***~	For AB
1	0494 651 75	スプリング ピン *Pin, Spring	2		BD000001~	φ10×75
2	4420 525 00	ベアリング ブロック *Block, Bearing	2		BD000001~	
3	0763 014 67	フローティング シール *Seal, Floating	2		BD000001~	
4	0760 715 45	"O" リング *Ring, "O"	2		BD000001~	G45-90B
5	4047 035 02	ブッシング *Bushing	2		BD000001~	
6	4236 559 00	フロント アイドラ (ゴム シュー用) *Idler, Front (For Rubber Shoe)	1		BD000001~	
6-1	4236 526 00	フロント アイドラ (鉄シュー用) *Idler, Front (For Steel Shoe)	1		BD000001~	
6-2	4236 519 00	フロント アイドラ (鉄シュー用) *Idler, Front (For Steel Shoe)	1		***~	For AB
7	0710 201 01	プラグ *Plug	2		BD000001~***	PT1/8
	0710 201 01	プラグ *Plug	1		***~	PT1/8
8	4012 220 00	シャフト *Shaft	1		BD000001~	

注 意  
N O T E

**IHI**

MODEL 40JX

フロント アイドラ組立  
FRONT IDLER ASS'Y

- 11 -

REV. No. ①

SHEET No. 1 - 4

1



