

Ihi Mini Excavator 28j Parts Catalog

Full download: <http://manualplace.com/download/ihi-mini-excavator-28j-parts-catalog/>

MEMO

PARTS CATALOG

28J

MINI EXCAVATOR

SERIAL No. AK004001~

IHI

石川島建機株式会社
Ishikawajima Construction Machinery Co., Ltd.

PUB.No.5

IHI 28J

INDEX 目 次

DESCRIPTION	名 称	SHEET No.	PAGE
LOWER MACHINE ;	下部機械 ;		
LOWER MACHINE ASS'Y	下部機械組立	1 - 1 <input type="checkbox"/>	2
CRAWLER SHOE ASS'Y	クローラ シュー組立	1 - 2 <input type="checkbox"/>	4
CRAWLER SHOE ADJ. DEVICE	クローラ シュー調整装置	1 - 3 <input type="checkbox"/>	6
FRONT IDLER ASS'Y	フロント アイドラ組立	1 - 4 <input type="checkbox"/>	8
LOWER ROLLER ASS'Y	ローラ ローラ組立	1 - 5 <input type="checkbox"/>	10
UPPER ROLLER ASS'Y	アッパー ローラ組立	1 - 6 <input type="checkbox"/>	12
LOWER TRACTION PIPING ASS'Y	下部油圧配管組立	1 - 7 <input type="checkbox"/>	14
TURNTABLE ;	ターンテーブル ;		
TURNTABLE & SWING BEARING ASS'Y	ターンテーブル及旋回ベアリング組立	2 - 1 <input type="checkbox"/>	18
SWING DRIVE DEVICE ;	旋回駆動装置 ;		
SWING DRIVE DEVICE	旋回駆動装置	3 - 1 <input type="checkbox"/>	22
HYDRAULIC PIPING ;	油圧配管 ;		
RETURN & SUCTION PIPING ASS'Y	リターン及サクション配管組立	4 - 1 <input type="checkbox"/>	26
SWING & TRACTION PIPING ASS'Y	旋回及走行配管組立	4 - 2 <input type="checkbox"/>	30
PUMP DISCHARGE & BOOM SWING PIPING ASS'Y	ポンプ吐出及ブーム スイング配管組立	4 - 3 <input type="checkbox"/>	32
CONTROL PIPING ASS'Y	制御配管組立	4 - 4 <input type="checkbox"/>	34
CONTROL PIPING ASS'Y (A~D & A・B・G CHANGE)	制御配管組立 (A~D及A・B・G切換)	4 - 4 <input type="checkbox"/> A	38
CONTROL PIPING ASS'Y (FOR SHORT LEVER)	制御配管組立 (ショート レバー用)	4 - 4 <input type="checkbox"/> B	41 - 1
CONTROL PIPING ASS'Y (FOR SHORT LEVER, CE)	制御配管組立 (ショート レバー用, CE)	4 - 4 <input type="checkbox"/> C	41 - 5
CONTROL PIPING ASS'Y (A・F CHANGE)	制御配管組立 (A・F切換)	4 - 4 <input type="checkbox"/> D	41 - 9
TRACTION SHIFT PIPING ASS'Y	走行切換配管組立	4 - 5 <input type="checkbox"/>	42

IHI 28J

INDEX 目 次

DESCRIPTION	名 称	SHEET No.	PAGE
HYDRAULIC INSTRUMENT ;	油圧機器 ;		
TRACTION MOTOR ASS'Y	走行モータ組立	5 - 1 <input type="checkbox"/>	46
SWING MOTOR ASS'Y	旋回モータ組立	5 - 2 <input type="checkbox"/>	50
ROTARY JOINT ASS'Y	ロータリ ジョイント組立	5 - 3 <input type="checkbox"/>	54
CONTROL VALVE ASS'Y	コントロール バルブ組立	5 - 4 <input type="checkbox"/>	56
CONTROL VALVE ASS'Y	コントロール バルブ組立	5 - 4A <input type="checkbox"/>	59 - 3
REMOTE CONTROL VALVE ASS'Y	リモコン バルブ組立	5 - 5 <input type="checkbox"/>	60
REMOTE CONTROL VALVE ASS'Y (FOR A・B CHANGE)	リモコン バルブ組立 (A、B 切替用)	5 - 5 <input type="checkbox"/>	62
REMOTE CONTROL VALVE ASS'Y (FOR SHORT LEVER)	リモコン バルブ組立 (ショート レバー用)	5 - 5 <input type="checkbox"/>	63 - 3
SOLENOID VALVE ASS'Y	ソレノイド バルブ組立	5 - 6 <input type="checkbox"/>	64
HYDRAULIC OIL TANK ASS'Y	作動油タンク組立	5 - 7 <input type="checkbox"/>	66
OIL PUMP ASS'Y	オイル ポンプ組立	5 - 8 <input type="checkbox"/>	68
BOOM CYLINDER ASS'Y	ブーム シリンダ組立	5 - 9 <input type="checkbox"/>	72
ARM CYLINDER ASS'Y	アーム シリンダ組立	5 - 10 <input type="checkbox"/>	74
BUCKET CYLINDER ASS'Y	バケット シリンダ組立	5 - 11 <input type="checkbox"/>	76
BOOM SWING CYLINDER ASS'Y	ブーム スイング シリンダ組立	5 - 12 <input type="checkbox"/>	78
BLADE CYLINDER ASS'Y	排土板シリンダ組立	5 - 13 <input type="checkbox"/>	80
MULTIPLE VALVE ASS'Y (A~D CHANGE)	マルチ バルブ組立 (A~D 切替用)	5 - 14 <input type="checkbox"/>	82
MULTIPLE VALVE ASS'Y (A・B・G CHANGE)	マルチ バルブ組立 (A・B・G 切替用)	5 - 14 <input type="checkbox"/>	83 - 1
MULTIPLE VALVE ASS'Y (A・F CHANGE)	マルチ バルブ組立 (A・F 切替用)	5 - 14 <input type="checkbox"/>	83 - 3
TRACTION SHIFT VALVE ASS'Y	走行切替バルブ組立	5 - 15 <input type="checkbox"/>	84
OPERATING CONTROLS ;	運転操作関係 ;		
TRACTION LEVER ASS'Y	走行レバー組立	6 - 1 <input type="checkbox"/>	88
CONTROL LEVER ASS'Y	コントロール レバー組立	6 - 2 <input type="checkbox"/>	90
CONTROL LEVER ASS'Y (FOR SHORT LEVER)	コントロール レバー組立 (ショート レバー用)	6 - 2 <input type="checkbox"/>	93 - 1
BLADE & BOOM SWING CONTROL ASS'Y	排土板及ブーム スイング コントロール組立	6 - 3 <input type="checkbox"/>	94
ENGINE CONTROL ASS'Y	エンジン コントロール組立	6 - 4 <input type="checkbox"/>	96

IHI 28J

INDEX 目 次

DESCRIPTION	名 称	SHEET No.	PAGE
POWER UNIT ;	パワー ユニット ;		
ENGINE & ACCESSORIES	エンジン及アクセサリ	7 - 1 <input type="checkbox"/>	100
AIR CLEANER & MUFFLER ASS'Y	エアークリーナ及マフラ組立	7 - 2 <input type="checkbox"/>	104
OIL PUMP DRIVE DEVICE	オイルポンプ駆動装置	7 - 3 <input type="checkbox"/>	106
FUEL TANK & PIPING ASS'Y	燃料タンク及配管組立	7 - 4 <input type="checkbox"/>	108
FUEL TANK & PIPING ASS'Y (W/WATER SEDIMENTER)	燃料タンク及配管組立 (ウォータセディメンタ付)	7 - 4 <input type="checkbox"/> A	110
CAB & RELATED PARTS ;	キャブ関係部品 ;		
COVER ASS'Y	カバー組立	8 - 1 <input type="checkbox"/>	114
NOISE ABSORBENT ASS'Y	吸音材組立	8 - 2 <input type="checkbox"/>	118
CANOPY ASS'Y	キャノピ組立	8 - 3 <input type="checkbox"/>	120
CANOPY ASS'Y (FOR TOPS)	キャノピ組立 (TOPS用)	8 - 3 <input type="checkbox"/> A	121 - 1
CANOPY ASS'Y (FOR TOPS)	キャノピ組立 (TOPS用)	8 - 3A <input type="checkbox"/> A	121 - 3
OPERATOR SEAT & SWING LOCK ASS'Y	オペレータシート及旋回ロック組立	8 - 4 <input type="checkbox"/>	122
OPERATOR SEAT & SWING LOCK ASS'Y (W/SUSPENSION)	オペレータシート及旋回ロック組立 (サスペンション付)	8 - 4 <input type="checkbox"/> A	123 - 1
NAME PLATE ASS'Y	ネームプレート組立	8 - 5 <input type="checkbox"/>	124
NAME PLATE ASS'Y (FOR ENGLISH)	ネームプレート組立 (英文)	8 - 5 <input type="checkbox"/> A	125 - 1
NAME PLATE ASS'Y (FOR ITALIAN)	ネームプレート組立 (イタリア用)	8 - 5 <input type="checkbox"/> B	125 - 5
NAME PLATE ASS'Y (FOR FRENCH)	ネームプレート組立 (フランス用)	8 - 5 <input type="checkbox"/> C	125 - 7
COUNTER WEIGHT ASS'Y	カウンタウエイト組立	8 - 6 <input type="checkbox"/>	126
ELECTRIC SYSTEM ;	電気系統 ;		
ELECTRIC SYSTEM	電気系統	9 - 1 <input type="checkbox"/>	130
INSTRUMENT PANEL ASS'Y	計器盤組立	9 - 2 <input type="checkbox"/>	134
INSTRUMENT PANEL ASS'Y (FOR SHORT LEVER)	計器盤組立 (ショートレバー用)	9 - 2 <input type="checkbox"/> A	136 - 2
TOOLS & ACCESSORIES ;	工具及附属品 ;		
TOOLS & ACCESSORIES	工具及附属品	10 - 1 <input type="checkbox"/>	138
HOE ATTACHMENT ;	ホーアタッチメント ;		
HOE ATTACHMENT ASS'Y	ホーアタッチメント組立	11 - 1 <input type="checkbox"/>	142
BOOM SWING ASS'Y	ブームスイング組立	11 - 2 <input type="checkbox"/>	146
HOE BUCKET ASS'Y	ホーバケット組立	11 - 3 <input type="checkbox"/>	148
HOE ATTACHMENT PIPING ASS'Y	ホーアタッチメント配管組立	11 - 4 <input type="checkbox"/>	150

IHI 28J

INDEX 目 次

DESCRIPTION	名 称	SHEET No.	PAGE
BLADE ATTACHMENT ; BLADE ATTACHMENT ASS'Y BLADE PIPING ASS'Y	排土板アタッチメント ; 排土板装置組立 排土板配管組立	12 - 1 <input type="checkbox"/> 12 - 2 <input type="checkbox"/>	154 156
OPTION SPECIFICATION ; SPARE PORT PIPING ASS'Y SPARE PORT PIPING ASS'Y ● SPARE PORT PIPING ASS'Y POWER PORT PIPING ASS'Y OPERATOR ROOM ASS'Y(1) ● OPERATOR ROOM ASS'Y(1)(FOR ITAL) OPERATOR ROOM ASS'Y(2) ● OPERATOR ROOM ASS'Y(2)(FOR ITAL) CAR HEATER ASS'Y ● CAR HEATER ASS'Y (FOR ITAL CAB.) DEFROSTER ASS'Y NAME PLATE ASS'Y (FOR CABIN) ● NAME PLATE ASS'Y (FOR ENGLISH) NAME PLATE ASS'Y (FOR GERMANY) NAME PLATE ASS'Y (FOR ITALIAN) NAME PLATE ASS'Y (FOR FRENCH) MIRROR ASS'Y LIGHT ASS'Y	特別仕様 ; 予備ポート配管組立 予備ポート配管組立 予備ポート配管組立 パワー ポート配管組立 運転室組立 (1) 運転室組立 (1) (ITAL用) 運転室組立 (2) 運転室組立 (2) (ITAL用) カー ヒータ組立 カー ヒータ組立 (ITALキャブ用) デフロスタ組立 ネーム プレート組立 (キャビン用) ネーム プレート組立 (英文) ネーム プレート組立 (ドイツ用) ネーム プレート組立 (イタリア用) ネーム プレート組立 (フランス用) ミラー組立 ライト組立	15 - 1 <input type="checkbox"/> 15 - 1A <input type="checkbox"/> 15 - 1B <input type="checkbox"/> 15 - 2 <input type="checkbox"/> 15 - 3 <input type="checkbox"/> 15 - 3 <input type="checkbox"/> A 15 - 4 <input type="checkbox"/> 15 - 4 <input type="checkbox"/> A 15 - 5 <input type="checkbox"/> 15 - 5 <input type="checkbox"/> A 15 - 6 <input type="checkbox"/> 15 - 7 <input type="checkbox"/> 15 - 7 <input type="checkbox"/> A 15 - 7 <input type="checkbox"/> B 15 - 7 <input type="checkbox"/> C 15 - 7 <input type="checkbox"/> D 15 - 8 <input type="checkbox"/> 15 - 9 <input type="checkbox"/>	160 163 - 1 163 - 5 164 168 171 - 1 172 175 - 1 176 177 - 1 178 180 182 184 186 188 190 192
PARTS INDEX ;	部品番号順索引 ;		
ENGINE PARTS CATALOG ;	エンジン パーツ カタログ ;		

SECTION 1

LOWER MACHINE

下部機械

石川島建機株式会社
Ishikawajima Construction Machinery Co., Ltd.

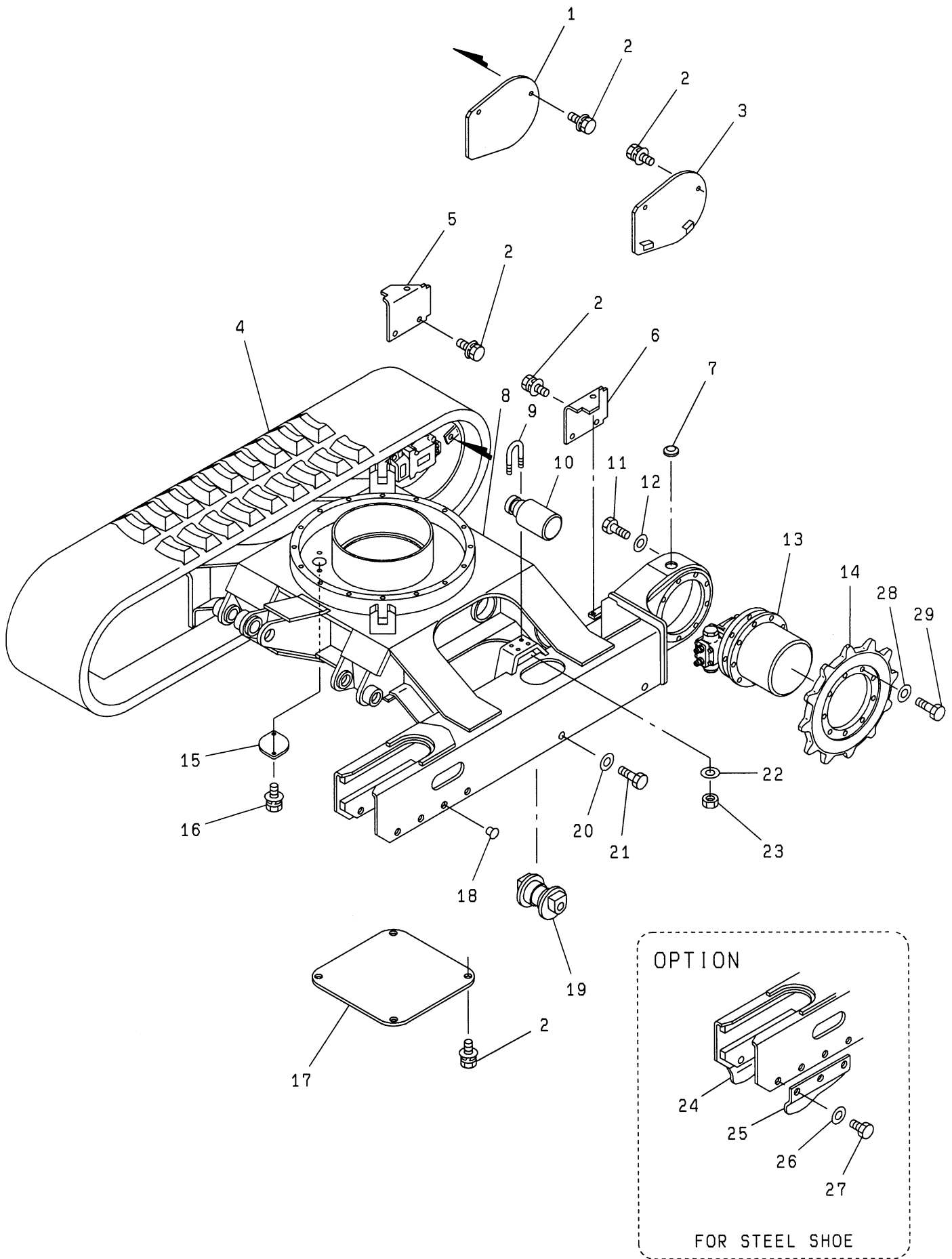

見出番号 KEY No.	部品番号 PART No.	部 品 名 称 D E S C R I P T I O N	数 量 Q'TY	互換性 CHAN.	適用号機 SERIAL No.	備 考 REMARKS
0	×5300 891 00	下部機械組立 Lower Machine Ass'y	1		AK004001~	
0-1	×5300 838 00	クローラ シュー組立 Shoe Ass'y, Crawler (Rubber)	1		AK004001~	
0-2	×5300 831 00	クローラ シュー組立 Shoe Ass'y, Crawler (Steel)	1		AK004001~	
1	4461 924 00	カバー (右) *Cover (R.H.)	1	↙ X	AK004001~AK004441	
	4457 314 00	カバー (右) *Cover (R.H.)	1	↘	AK004442~	
2	0518 100 20	熱処理ボルト (L.W, F.W付 細目) *Bolt, Treatment (W/L.W, F.W)	14		AK004001~	M10 × 20 P = 1.25
3	4461 925 00	カバー (左) *Cover (L.H.)	1	↙ X	AK004001~AK004441	
	4457 315 00	カバー (左) *Cover (L.H.)	1	↘	AK004442~	
4	0653 708 UA	ゴム クローラ シュー *Shoe, Rubber Crawler	2		AK004001~	
4-1	#0653 536 UA	クローラ シュー組立 *Shoe Ass'y, Crawler (Steel)	2	↙ O	AK004001~***	Sh.No.1 - 2
	#0653 766 UA	クローラ シュー組立 *Shoe Ass'y, Crawler (Steel)	2	↘ O	***~	Sh.No.1 - 2
4-2	#0653 552 UA	クローラ シュー組立 *Shoe Ass'y, Crawler (Steel)	2		AK004001~	Sh.No.1 - 2
5	4459 784 00	カバー (右) *Cover (R.H.)	1		AK004001~	
6	4459 785 00	カバー (左) *Cover (L.H.)	1		AK004001~	
7	0910 950 12	グロメット *Grommet	2		AK004001~AK004133	
8	△4200 634 00	ロー フレーム *Frame, Lower	1	↙ X	AK004001~***	
	△4200 675 00	ロー フレーム *Frame, Lower	1	↘ O	***~AK004441	
	△4200 687 00	ロー フレーム *Frame, Lower	1	↘ O	AK004442~	
9	4003 079 00	"U" ボルト *Bolt, "U"	4		AK004001~	
10	#5300 608 00	アッパ ローラ組立 *Roller Ass'y, Upper	2		AK004001~	Sh.No.1 - 6
11	0475 120 30	熱処理ボルト *Bolt, Treatment	18	↙ O	AK004001~***	M12 × 30
	0555 120 30	熱処理ボルト *Bolt, Treatment	18	↘ O	***~	M12 × 30
12	0595 120 00	熱処理座金 *Washer, Treatment	18		AK004001~	M12
13	#0757 612 UA	走行モータ組立 *Motor Ass'y, Traction	2		AK004001~	Sh.No.5 - 1
14	4234 513 00	ドライブ スプロケット *Sprocket, Drive	2		AK004001~	
15	4460 756 00	カバー *Cover	1		AK004001~	
16	0517 080 12	熱処理ボルト (L.W, F.W付) *Bolt, Treatment (W/L.W, F.W)	2		AK004001~	M8 × 12
17	4461 717 00	アング カバー *Cover, Under	1		AK004001~	
18	0690 201 09	プラグ *Plug	12		AK004001~	
19	#5300 903 00	ロー ローラ組立 *Roller Ass'y, Lower	6	↙ O	AK004001~***	Sh.No.1 - 5
	#5301 134 00	ロー ローラ組立 *Roller Ass'y, Lower	6	↘ O	***~	Sh.No.1 - 5
20	0595 160 00	熱処理座金 *Washer, Treatment	12		AK004001~	M16
21	0555 160 30	熱処理ボルト *Bolt, Treatment	12		AK004001~	M16 × 30

注 意
N O T E

IHI

下部機械組立

LOWER MACHINE ASS'Y

1

MODEL 28J

- 3 -

REV. No. (4)

SHEET No. 1 - 1

見出番号 KEY No.	部品番号 PART No.	部 品 名 称 D E S C R I P T I O N	数 量 Q'TY	互換性 CHAN.	適 用 号 機 SERIAL No.	備 考 REMARKS
22	0595 120 00	熱処理座金 * Washer, Treatment	8		AK004001~	M12
23	0535 120 00	熱処理ナット(細目) * Nut, Treatment	8		AK004001~	M12 P = 1.25
24	4475 587 00	シュー ガイド(右) * Guide, Shoe (R.H.)	2		AK004001~	
25	4475 586 00	シュー ガイド(左) * Guide, Shoe (L.H.)	2		AK004001~	
26	0595 120 00	熱処理座金 * Washer, Treatment	12		AK004001~	M12
27	0555 120 35	熱処理ボルト * Bolt, Treatment	12		AK004001~	M12 × 35
28	0595 120 00	熱処理座金 * Washer, Treatment	18		AK004001~***	M12
29	0475 120 30	熱処理ボルト * Bolt, Treatment	18	↑ ↓ ↑ ↓	AK004001~***	M12 × 30
	0555 120 30	熱処理ボルト * Bolt, Treatment	18		***~***	M12 × 30
	0457 120 30	熱処理ボルト(フランジ付) * Bolt, Treatment (W/Flange)	18		***~	M12 × 30

注 意
N O T E

IHI

下部機械組立

LOWER MACHINE ASS'Y

MODEL 28J

- 3 - 1 -

1

REV. No. (0)

SHEET No. 1 - 1



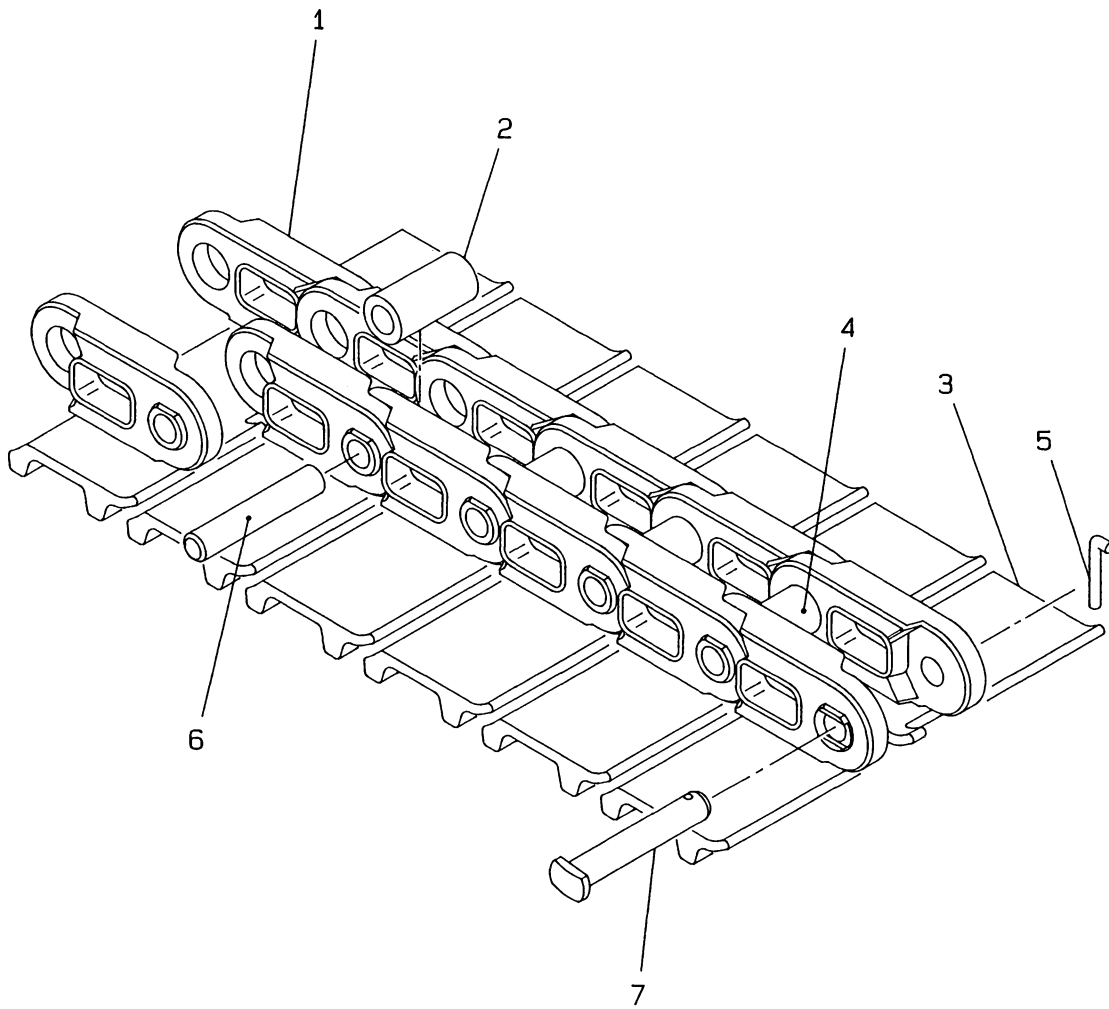

見出番号 KEY No.	部品番号 PART No.	部 品 名 称 D E S C R I P T I O N	数 量 Q'TY	互換性 CHAN.	適 用 号 機 SERIAL No.	備 考 REMARKS
0	0653 536 UA	クローラ シュー組立 Shoe Ass'y, Crawler	(2)	← ○ ↑	AK004001~***	ℓ = 300mm
	0653 766 UA	クローラ シュー組立 Shoe Ass'y, Crawler (For Rubber Pad)	(2)		***~	ℓ = 300mm
0-1	0653 552 UA	クローラ シュー組立 Shoe Ass'y, Crawler	(2)		AK004001~	ℓ = 400mm
1	0653 082 92	トラック シュー コンプリート *Complete, Track Shoe	37	← ○ ↑	AK004001~***	ℓ = 300mm
	0653 766 92	トラック シュー コンプリート *Complete, Track Shoe (For Rubber Pad)	37		***~	ℓ = 300mm
1-1	0653 027 92	トラック シュー コンプリート *Complete, Track Shoe	37		AK004001~	ℓ = 400mm
2	0653 048 06	ブッシング **Bushing	1		AK004001~	
3	0653 082 93	マスタ シュー コンプリート *Complete, Master Shoe	1	← ○ ↑	AK004001~***	ℓ = 300mm
	0653 766 93	マスタ シュー コンプリート *Complete, Master Shoe (For Rubber Pad)	1		***~	ℓ = 300mm
3-1	0653 076 93	マスタ シュー コンプリート *Complete, Master Shoe	1		AK004001~	ℓ = 400mm
4	0653 048 06	ブッシング **Bushing	1		AK004001~	
5	0653 082 04	コッタ ピン *Pin, Cotter	1		AK004001~	
6	0653 048 07	トラック ピン *Pin, Track	37		AK004001~	
7	0653 082 03	マスタ ピン *Pin, Master	1		AK004001~	

注 意
N O T E

IHI

クローラ シュー組立
CRAWLER SHOE ASS'Y

1

MODEL 28J

- 5 -

REV. No. (2)
SHEET No. 1 - 2



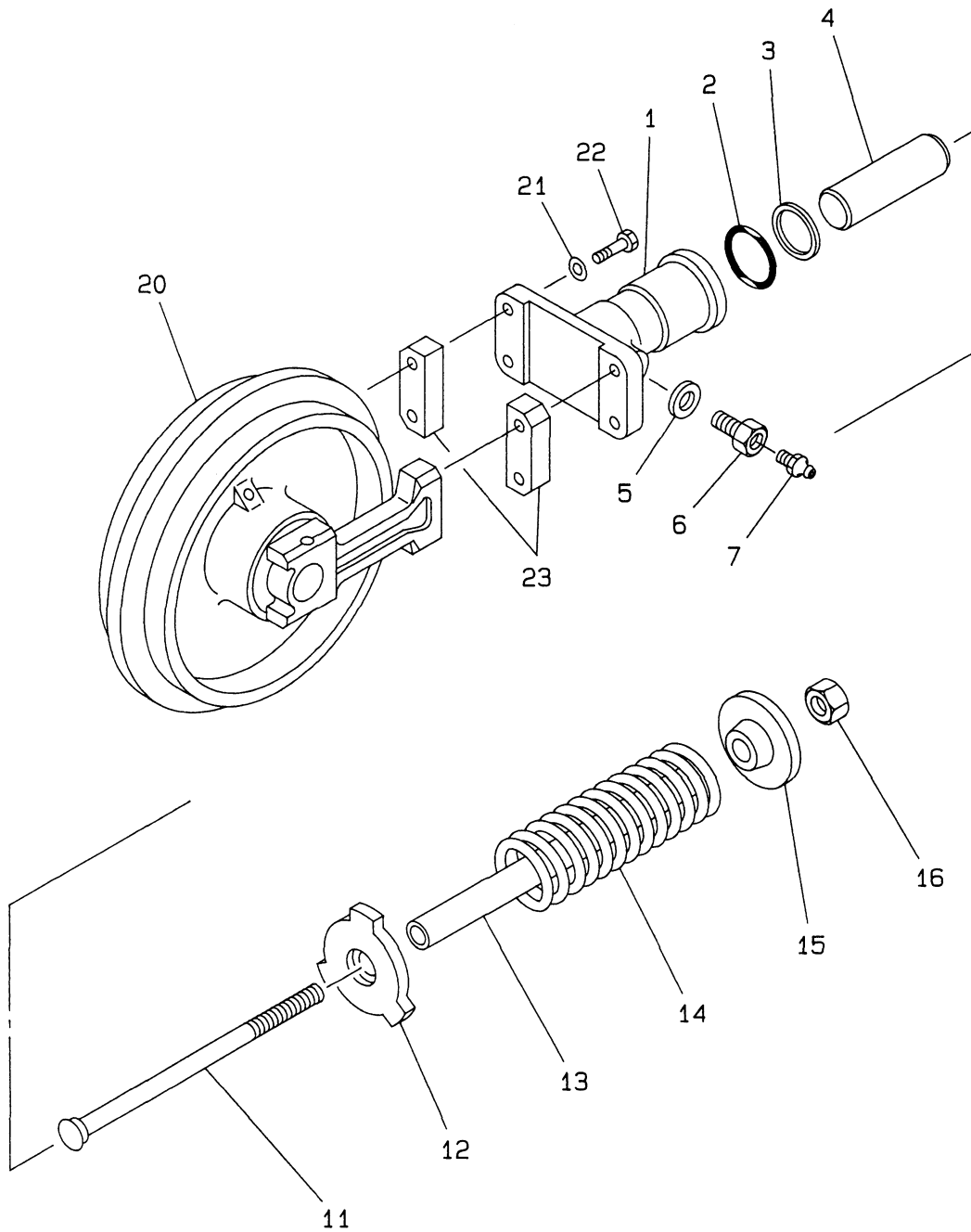

見出番号 KEY No.	部品番号 PART No.	部 品 名 称 D E S C R I P T I O N	数 量 Q'TY	互換性 CHAN.	適 用 号 機 SERIAL No.	備 考 REMARKS
0	×5301 008 00	クローラ シュー調整装置 Adj. Device, Crawler Shoe	2		AK004001~***	Rubber Shoe
	×5301 228 00	クローラ シュー調整装置 Adj. Device, Crawler Shoe	2		***~	Rubber Shoe
0-1	×5301 002 00	クローラ シュー調整装置 Adj. Device, Crawler Shoe	2		AK004001~***	Steel Shoe
	×5301 227 00	クローラ シュー調整装置 Adj. Device, Crawler Shoe	2		***~	Steel Shoe
0-2	5300 639 98	グリース シリンダ組立 *Cylinder Ass'y, Grease	1	↓	AK004001~***	
	5301 226 98	グリース シリンダ組立 *Cylinder Ass'y, Grease	1	↓	***~	
1	4514 511 00	グリース シリンダ **Cylinder, Grease	1	↓	AK004001~***	
	4514 544 00	グリース シリンダ **Cylinder, Grease	1	↓	***~***	
	4514 545 00	グリース シリンダ **Cylinder, Grease	1	↓	***~	
2	0760 710 42	"O" リング **Ring, "O"	1		AK004001~	P40-90B
3	0762 120 42	バックアップ リング **Ring, Back-up	1		AK004001~	P40-T2
4	4515 508 00	ピストン **Piston	1		AK004001~	
5	4560 004 00	銅パッキン **Packing, Copper	1		AK004001~***	
6	4140 000 00	チェック バルブ **Valve, Check	1	↓	AK004001~***	
	0753 265 UA	チェック バルブ **Valve, Check	1	↓	***~	
7	0728 111 15	グリース ニップル **Nipple, Grease	1	↓	AK004001~***	PT1/8
	0728 111 14	グリース ニップル **Nipple, Grease	1	↓	***~***	PT1/8
10	5300 758 96	スプリング ユニット組立 *Unit Ass'y, Spring	1	↓	AK004001~AK004143	
	5301 008 99	スプリング ユニット組立 *Unit Ass'y, Spring	1	↓	AK004144~	
10-1	5300 639 99	スプリング ユニット組立 *Unit Ass'y, Spring (For Steel Shoe)	1		AK004001~	
11	4004 161 00	アジャスト ボルト **Bolt, Adjusting	1		AK004001~	
12	4485 514 00	スプリング リテーナ **Retainer, Spring	1		AK004001~	
13	4040 828 01	スペーサ **Spacer (For Rubber Shoe)	1	↓	AK004001~AK004143	
	4040 859 01	スペーサ **Spacer (For Rubber Shoe)	1	↓	AK004144~	
14	4170 177 00	スプリング **Spring	1		AK004001~	
15	4485 513 00	スプリング リテーナ **Retainer, Spring	1		AK004001~	
16	0580 160 00	六角ナット **Nut, Hex.	1		AK004001~	M16
20	#5301 003 00	フロント アイドラ組立 *Idler Ass'y, Front	1	↓	AK004001~AK004357	Sh.No.1-4
	#5301 143 00	フロント アイドラ組立 *Idler Ass'y, Front	1	↓	AK004358~	Sh.No.1-4
20-1	#5301 004 00	フロント アイドラ組立 *Idler Ass'y, Front (For Steel Shoe)	1		AK004001~	Sh.No.1-4
21	0595 100 00	熱処理座金 *Washer, Treatment	4		AK004001~	M10
22	0513 100 60	熱処理ボルト *Bolt, Treatment	4		AK004001~	M10×60
22-1	0513 100 35	熱処理ボルト *Bolt, Treatment (For Steel Shoe)	4		AK004001~	M10×35

注 意
N O T E

IHI

クローラ シュー調整装置

CRAWLER SHOE ADJ. DEVICE

1

MODEL 28J

- 7 -

REV. No. (3)

SHEET No. 1-3

見出番号 KEY No.	部品番号 PART No.	部 品 名 称 D E S C R I P T I O N	数 量 Q'TY	互換性 CHAN.	適 用 号 機 SERIAL No.	備 考 REMARKS
23	4040 504 00	スペーサ *Spacer	2		AK004001~	

注 意
N O T E



クローラ シュー調整装置
CRAWLER SHOE ADJ. DEVICE

MODEL 28J

- 7 - 1 -

REV. No. ①
SHEET No. 1 - 3

1



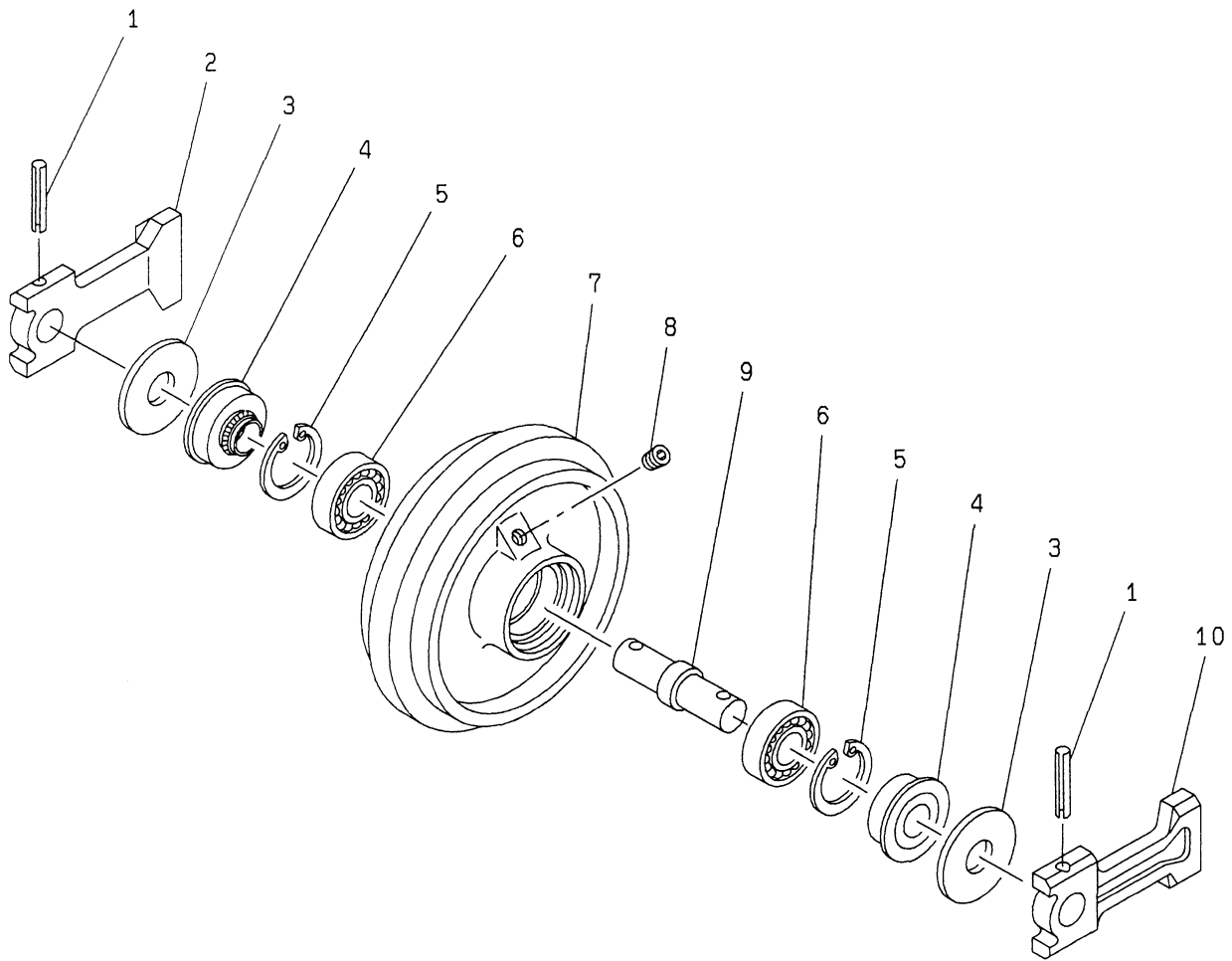

見出番号 KEY No.	部品番号 PART No.	部 品 名 称 D E S C R I P T I O N	数 量 Q'TY	互換性 CHAN.	適 用 号 機 SERIAL No.	備 考 REMARKS
● 0	×5301 003 00	フロント アイドラ組立 Idler Ass'y, Front	2	← × └	AK004001~AK004357	
●	×5301 143 00	フロント アイドラ組立 Idler Ass'y, Front	2	└	AK004358~	
0-1	×5301 004 00	フロント アイドラ組立 (鉄シュー用) Idler Ass'y, Front (For Steel Shoe)	2		AK004001~	
1	0494 651 70	スプリング ピン *Pin, Spring	2		AK004001~	φ 10 × 70
● 2	4420 732 00	ベアリング ブロック (右) *Block, Bearing (R.H.)	1	← × └	AK004001~AK004357	
●	4420 754 00	ベアリング ブロック (右) *Block, Bearing (R.H.)	1	└	AK004358~	
3	4006 276 00	座金 *Washer	2		AK004001~	
4	0761 731 40	シール *Seal	2		AK004001~	
5	0493 500 80	スナップ リング *Ring, Snap	2		AK004001~	φ 80
6	0630 630 70	ボール ベアリング *Bearing, Ball	2		AK004001~	# 6307
7	4236 558 00	フロント アイドラ *Idler, Front	1		AK004001~	
7-1	4236 525 00	フロント アイドラ (鉄シュー用) *Idler, Front (For Steel Shoe)	1		AK004001~	
8	0710 201 01	プラグ *Plug	1		AK004001~	ST - PA - 1/8
9	4220 516 00	シャフト *Shaft	1		AK004001~	
● 10	4420 732 00	ベアリング ブロック (左) *Block, Bearing (L.H.)	1	← × └	AK004001~AK004357	
●	4420 757 00	ベアリング ブロック (左) *Block, Bearing (L.H.)	1	└	AK004358~	

注 意
N O T E

IHI

フロント アイドラ組立
FRONT IDLER ASS'Y

1



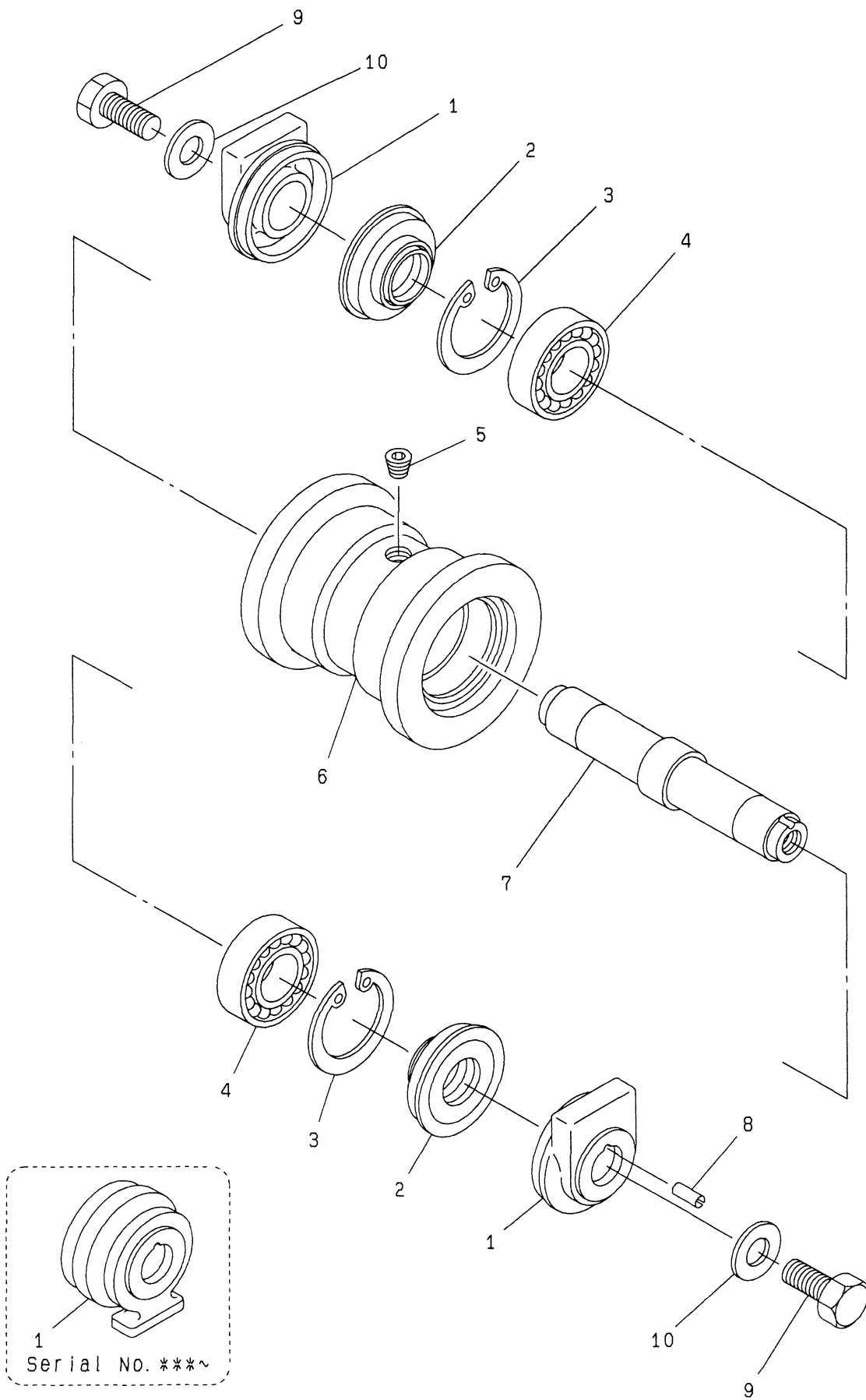

ローラー組立
LOWER ROLLER ASS'Y

見出番号 KEY No.	部品番号 PART No.	部 品 名 称 D E S C R I P T I O N	数 量 Q'TY	互換性 CHAN.	適 用 号 機 SERIAL No.	備 考 REMARKS
● 0	5300 903 00	ローラ ローラ組立 Roller Ass'y, Lower	(6)	←○	AK004001~***	
●	5301 134 00	ローラ ローラ組立 Roller Ass'y, Lower	(6)		***~	
● 1	4042 204 00	ローラ カラー * Collar, Roller	2	←×	AK004001~***	
●	4042 238 00	ローラ カラー * Collar, Roller	2		***~	
2	0761 730 12	シール * Seal	2		AK004001~	
3	0493 500 62	スナップ リング * Ring, Snap	2		AK004001~	φ 62
4	0630 620 60	ベアリング * Bearing	2		AK004001~	# 6206
5	0710 201 01	プラグ * Plug	1		AK004001~	ST - PA - 1/8
● 6	☆4031 329 00	ガイド ローラ * Roller, Guide	1		AK004001~	5301 134 00
7	4220 517 00	シャフト * Shaft	1		AK004001~	
8	0494 608 10	スプリング ピン * Pin, Spring	1		AK004001~	φ 5 × 10
9	0555 160 30	熱処理ボルト Bolt, Treatment	(2)		AK004001~	M16 × 30
10	0595 160 00	熱処理座金 Washer, Treatment	(2)		AK004001~	M16

注 意
N O T E

IHI

ローラ ローラ組立
LOWER ROLLER ASS'Y

1

MODEL 28J

- 11 -

REV. No. ①

SHEET No. 1 - 5



