

## Ihi Mini Excavator 25jx Parts Catalog

Full download: <http://manualplace.com/download/ihi-mini-excavator-25jx-parts-catalog/>

# MEMO

# **PARTS CATALOG**

## **25JX MINI EXCAVATOR**

SERIAL No. BW000001~

# **IHI**

**石川島建機株式会社**  
**IHI Construction Machinery Limited**

**PUB.No.1**

# IHI 25JX

## INDEX 目 次

DESCRIPTION	名 称	SHEET No.	PAGE
LOWER MACHINE ;	下部機械 ;		
LOWER MACHINE ASS'Y	下部機械組立	1 - 1 <input type="checkbox"/>	2
CRAWLER SHOE ASS'Y	クローラ シュー組立	1 - 2 <input type="checkbox"/>	6
CRAWLER SHOE ADJ. DEVICE	クローラ シュー調整装置	1 - 3 <input type="checkbox"/>	8
FRONT IDLER ASS'Y	フロント アイドラ組立	1 - 4 <input type="checkbox"/>	10
LOWER ROLLER ASS'Y	ローラ ローラ組立	1 - 5 <input type="checkbox"/>	12
UPPER ROLLER ASS'Y	アッパ ローラ組立	1 - 6 <input type="checkbox"/>	14
LOWER TRACTION PIPING ASS'Y	下部走行配管組立	1 - 7 <input type="checkbox"/>	16
TURNTABLE ;	ターンテーブル ;		
TURNTABLE & SWING BEARING ASS'Y	ターンテーブル及旋回ベアリング組立	2 - 1 <input type="checkbox"/>	20
SWING DRIVE DEVICE ;	旋回駆動装置 ;		
SWING DRIVE DEVICE	旋回駆動装置	3 - 1 <input type="checkbox"/>	24
HYDRAULIC PIPING ;	油圧配管 ;		
RETURN & SUCTION PIPING ASS'Y	リターン及サクシヨン配管組立	4 - 1 <input type="checkbox"/>	28
SWING & TRACTION PIPING ASS'Y	旋回及走行配管組立	4 - 2 <input type="checkbox"/>	30
PUMP DISCHARGE & BOOM SWING PIPING ASS'Y	ポンプ吐出 及ブーム スイング配管組立	4 - 3 <input type="checkbox"/>	32
CONTROL PIPING ASS'Y	制御配管組立	4 - 4 <input type="checkbox"/>	34
CONTROL PIPING ASS'Y (A~D & A・B・G CHANGE)	制御配管組立 (A~D及A・B・G切換)	4 - 4 <input type="checkbox"/> A	38
CONTROL PIPING ASS'Y (A・F CHANGE)	制御配管組立 (A・F切換)	4 - 4 <input type="checkbox"/> B	42

# IHI 25JX

## INDEX 目 次

DESCRIPTION	名 称	SHEET No.	PAGE
HYDRAULIC INSTRUMENT ;	油圧機器 ;		
TRACTION MOTOR ASS'Y	走行モータ組立	5 - 1 <input type="checkbox"/>	46
SWING MOTOR ASS'Y	旋回モータ組立	5 - 2 <input type="checkbox"/>	50
ROTARY JOINT ASS'Y	ロータリ ジョイント組立	5 - 3 <input type="checkbox"/>	54
CONTROL VALVE ASS'Y	コントロール バルブ組立	5 - 4 <input type="checkbox"/>	56
REMOTE CONTROL VALVE ASS'Y	リモコン バルブ組立	5 - 5 <input type="checkbox"/>	62
REMOTE CONTROL VALVE ASS'Y (FOR A・B CHANGE)	リモコン バルブ組立 (A・B切換用)	5 - 5 <input style="border: 1px solid black; width: 15px; height: 15px; text-align: center; vertical-align: middle;" type="checkbox"/> A	64
HYDRAULIC OIL TANK ASS'Y	作動油タンク組立	5 - 6 <input type="checkbox"/>	66
OIL PUMP ASS'Y	オイル ポンプ組立	5 - 7 <input type="checkbox"/>	68
BOOM CYLINDER ASS'Y	ブーム シリンダ組立	5 - 8 <input type="checkbox"/>	72
ARM CYLINDER ASS'Y	アーム シリンダ組立	5 - 9 <input type="checkbox"/>	76
BUCKET CYLINDER ASS'Y	バケット シリンダ組立	5 - 10 <input type="checkbox"/>	78
BOOM SWING CYLINDER ASS'Y	ブーム スイング シリンダ組立	5 - 11 <input type="checkbox"/>	80
BLADE CYLINDER ASS'Y	排土板シリンダ組立	5 - 12 <input type="checkbox"/>	82
MULTIPLE VALVE ASS'Y (FOR A~D CHANGE)	マルチ バルブ組立 (A~D切換用)	5 - 13 <input type="checkbox"/>	84
MULTIPLE VALVE ASS'Y (FOR A・B・G CHANGE)	マルチ バルブ組立 (A・B・G切換用)	5 - 13 <input style="border: 1px solid black; width: 15px; height: 15px; text-align: center; vertical-align: middle;" type="checkbox"/> A	86
MULTIPLE VALVE ASS'Y (FOR A・F CHANGE)	マルチ バルブ組立 (A・F切換用)	5 - 13 <input style="border: 1px solid black; width: 15px; height: 15px; text-align: center; vertical-align: middle;" type="checkbox"/> B	88
OPERATING CONTROLS ;	運転操作関係 ;		
TRACTION LEVER ASS'Y	走行レバー組立	6 - 1 <input type="checkbox"/>	92
CONTROL LEVER ASS'Y	コントロール レバー組立	6 - 2 <input type="checkbox"/>	96
BLADE & BOOM SWING CONTROL ASS'Y	排土板及ブーム スイング コントロール組立	6 - 3 <input type="checkbox"/>	98
ENGINE CONTROL ASS'Y	エンジン コントロール組立	6 - 4 <input type="checkbox"/>	100
ENGINE CONTROL ASS'Y (FOR DECELERATION)	エンジン コントロール組立 (デセル用)	6 - 4 <input style="border: 1px solid black; width: 15px; height: 15px; text-align: center; vertical-align: middle;" type="checkbox"/> A	102
LEVER LOCK ASS'Y	レバー ロック組立	6 - 5 <input type="checkbox"/>	106
POWER UNIT ;	パワー ユニット ;		
ENGINE & ACCESSORIES	エンジン及アクセサリ	7 - 1 <input type="checkbox"/>	110
AIR CLEANER & MUFFLER ASS'Y	エアー クリーナ及マフラ組立	7 - 2 <input type="checkbox"/>	114
OIL PUMP DRIVE DEVICE	オイル ポンプ駆動装置	7 - 3 <input type="checkbox"/>	116
FUEL TANK & PIPING ASS'Y	燃料タンク及配管組立	7 - 4 <input type="checkbox"/>	118

# IHI 25JX

## INDEX 目 次

DESCRIPTION	名 称	SHEET No.	PAGE
CAB & RELATED PARTS ;	キャブ関係部品 ;		
COVER ASS'Y	カバー組立	8 - 1 <input type="checkbox"/>	122
NOISE ABSORBENT ASS'Y	吸音材組立	8 - 2 <input type="checkbox"/>	126
CANOPY ASS'Y	キャノピ組立	8 - 3 <input type="checkbox"/>	128
CANOPY ASS'Y (FOR TOPS)	キャノピ組立 (TOPS)	8 - 3 <input type="checkbox" value="A"/>	130
OPERATOR SEAT & SWING LOCK ASS'Y	オペレータ シート及 旋回ロック組立	8 - 4 <input type="checkbox"/>	132
COUNTER WEIGHT ASS'Y	カウンタ ウェイト組立	8 - 5 <input type="checkbox"/>	134
NAME PLATE ASS'Y	ネーム プレート組立	8 - 6 <input type="checkbox"/>	136
NAME PLATE ASS'Y (FOR ENGLISH)	ネーム プレート組立 (英文)	8 - 6 <input type="checkbox" value="A"/>	138
NAME PLATE ASS'Y (FOR ITALIAN)	ネーム プレート組立 (イタリア語)	8 - 6 <input type="checkbox" value="B"/>	142
NAME PLATE ASS'Y (FOR FRENCH)	ネーム プレート組立 (フランス語)	8 - 6 <input type="checkbox" value="C"/>	144
NAME PLATE ASS'Y (FOR DUTCH)	ネーム プレート組立 (オランダ語)	8 - 6 <input type="checkbox" value="D"/>	148
ELECTRIC SYSTEM ;	電気系統 ;		
ELECTRIC SYSTEM	電気系統	9 - 1 <input type="checkbox"/>	152
INSTRUMENT PANEL ASS'Y	計器盤組立	9 - 2 <input type="checkbox"/>	156
TOOLS & ACCESSORIES ;	工具及附属品 ;		
TOOLS & ACCESSORIES	工具及附属品	10 - 1 <input type="checkbox"/>	160
HOE ATTACHMENT ;	ホー アタッチメント ;		
HOE ATTACHMENT ASS'Y	ホー アタッチメント組立	11 - 1 <input type="checkbox"/>	164
BOOM SWING ASS'Y	ブーム スイング組立	11 - 2 <input type="checkbox"/>	168
HOE BUCKET ASS'Y	ホー バケット組立	11 - 3 <input type="checkbox"/>	170
HOE ATTACHMENT PIPING ASS'Y	ホー アタッチメント配管組立	11 - 4 <input type="checkbox"/>	172
BLADE ATTACHMENT ;	排土板アタッチメント ;		
BLADE ATTACHMENT ASS'Y	排土板装置組立	12 - 1 <input type="checkbox"/>	176
BLADE PIPING ASS'Y	排土板配管組立	12 - 2 <input type="checkbox"/>	178

# IHI 25JX

## INDEX 目 次

DESCRIPTION	名 称	SHEET No.	PAGE
OPTION SPECIFICATION ;	特別仕様 ;		
SPARE PORT PIPING ASS'Y	予備ポート配管組立	15 - 1 <input type="checkbox"/>	182
POWER PORT PIPING ASS'Y	パワー ポート配管組立	15 - 2 <input type="checkbox"/>	186
OPERATOR ROOM ASS'Y (1)	運転室組立 (1)	15 - 3 <input type="checkbox"/>	190
OPERATOR ROOM ASS'Y (2)	運転室組立 (2)	15 - 4 <input type="checkbox"/>	196
CAR HEATER ASS'Y	カーヒータ組立	15 - 5 <input type="checkbox"/>	200
NAME PLATE ASS'Y (FOR CABIN)	ネームプレート組立 (キャビン用)	15 - 6 <input type="checkbox"/>	202
NAME PLATE ASS'Y (FOR ENGLISH)	ネームプレート組立 (英文)	15 - 6 <input type="checkbox"/> A	206
NAME PLATE ASS'Y (FOR ITALIAN)	ネームプレート組立 (イタリア語)	15 - 6 <input type="checkbox"/> B	210
NAME PLATE ASS'Y (FOR FRENCH)	ネームプレート組立 (フランス語)	15 - 6 <input type="checkbox"/> C	214
NAME PLATE ASS'Y (FOR DUTCH)	ネームプレート組立 (オランダ語)	15 - 6 <input type="checkbox"/> D	218
PARTS INDEX ;	部品番号順索引 ;		
ENGINE PARTS CATALOG ;	エンジン パーツ カタログ ;		

# SECTION 1

## LOWER MACHINE

下部機械

**石川島建機株式会社**  
**IHI Construction Machinery Limited**

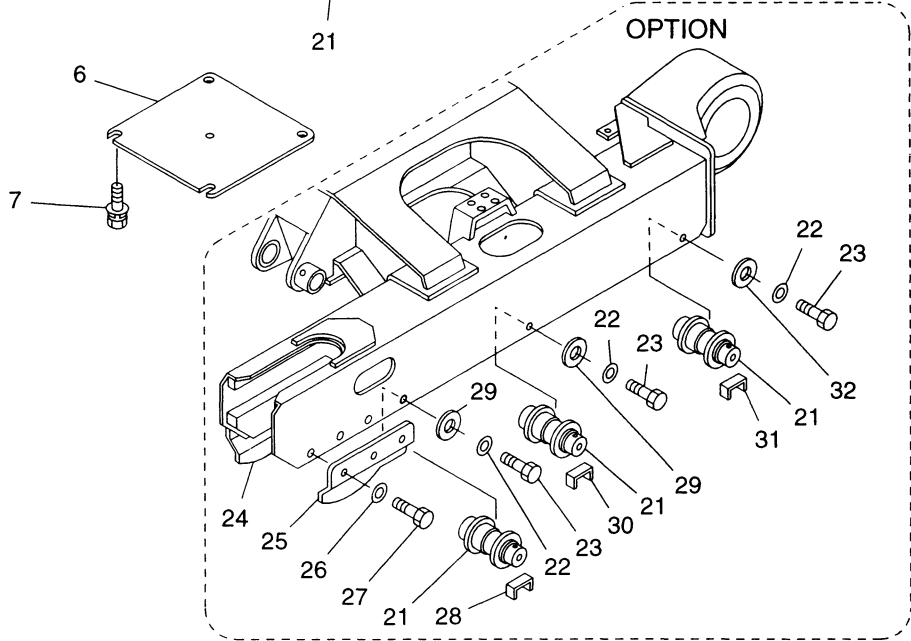
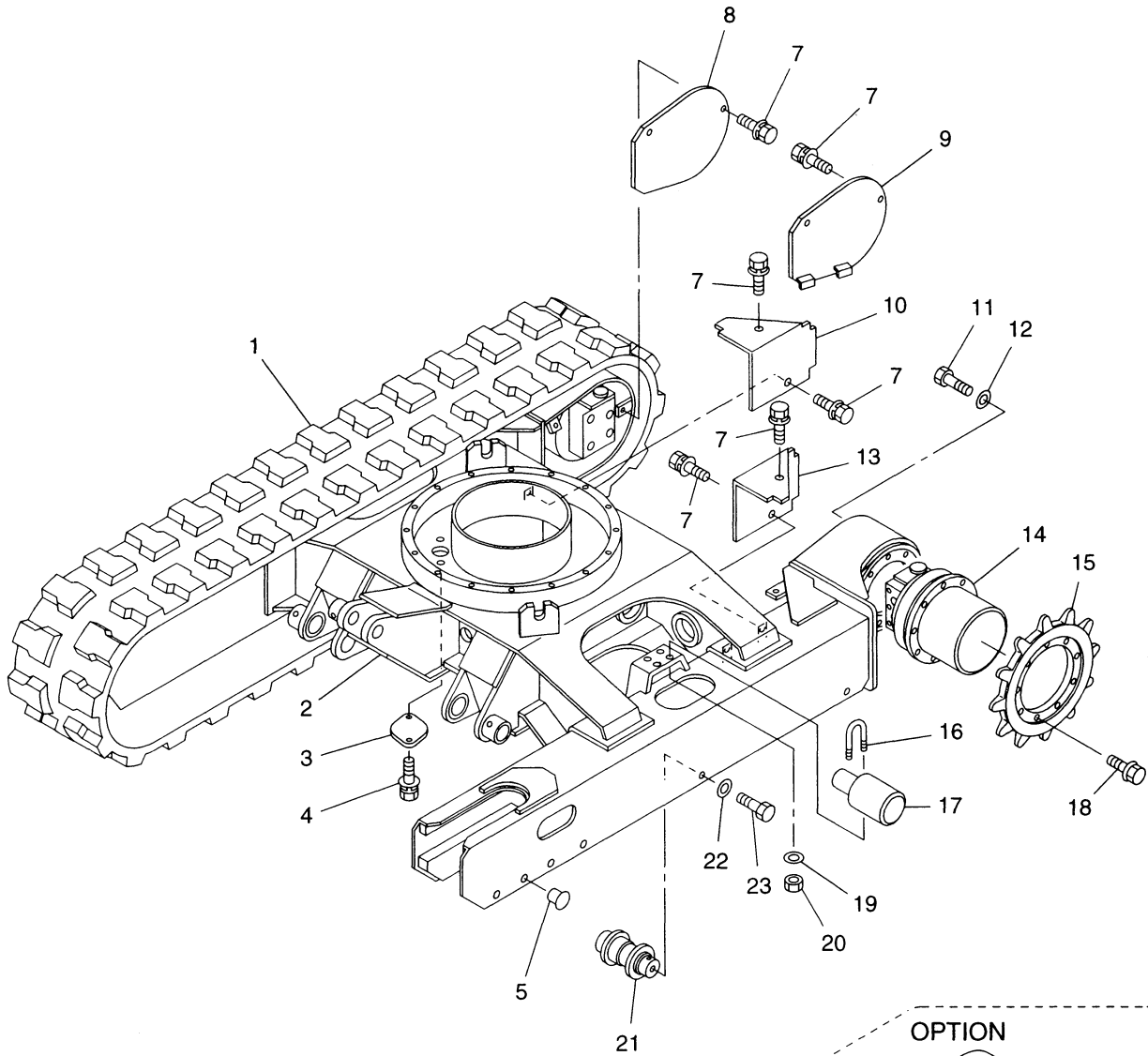

08-025JX-010100-0

**IHI**

MODEL 25JX

下部機械組立  
LOWER MACHINE ASS'Y

- 2 -

REV. No. **0**

SHEET No. 1 - 1

**1**





見出番号 KEY No.	部品番号 PART No.	部 品 名 称 D E S C R I P T I O N	数 量 Q'TY	互換性 CHAN.	適 用 号 機 SERIAL No.	備 考 REMARKS
0	××××××××	下部機械組立 Lower Machine Ass'y	1		BW000001~	
1	0653 708 UA	* Shoe, Rubber Crawler ゴム クローラ シュー	2		BW000001~	
1-1	#0653 766 UA	* Shoe Ass'y, Crawler (Steel) クローラ シュー組立	2		BW000001~	Sh. No. 1-2
2	△D200 006 00	* Frame, Lower ロワー フレーム	1		BW000001~	
3	4460 756 00	* Cover カバー	1		BW000001~	
4	0517 080 12	* Bolt, Treatment (W/L.W, F.W) 熱処理ボルト (L.W, F.W付)	2		BW000001~	M8 × 12
5	0690 201 09	* Plug プラグ	12		BW000001~	
6	4461 717 00	* Cover, Under アンダ カバー	1		BW000001~	
7	0518 100 20	* Bolt, Treatment (W/L.W, F.W) 熱処理ボルト (L.W, F.W付 細目)	12		BW000001~	M10 × 20 P = 1.25
8	4457 705 00	* Cover カバー	1		BW000001~	
9	4457 706 00	* Cover カバー	1		BW000001~	
10	4453 385 00	* Cover カバー	1		BW000001~	
11	0555 120 25	* Bolt, Treatment 熱処理ボルト	18		BW000001~	M12 × 25
12	0595 120 00	* Washer, Treatment 熱処理座金	18		BW000001~	M12
13	4453 386 00	* Cover カバー	1		BW000001~	
14	#0781 100 UA	走行モータ組立 * Motor Ass'y, Traction	2		BW000001~	Sh. No. 5-1
15	4234 563 00	* Sprocket, Drive ドライブ スプロケット	2		BW000001~	
16	4003 079 00	* Bolt, "U" "U" ボルト	4		BW000001~	
17	#F300 005 00	* Roller Ass'y, Upper アッパ ローラ組立	2		BW000001~	Sh. No. 1-6
18	0457 120 30	* Bolt, Treatment (W/Flange) 熱処理ボルト (フランジ付)	18		BW000001~	M12 × 30
19	0595 120 00	* Washer, Treatment 熱処理座金	8		BW000001~	M12
20	0535 120 00	* Nut, Treatment 熱処理ナット (細目)	8		BW000001~	M12 P = 1.25
21	#5301 134 00	* Roller Ass'y, Lower ロワー ローラ組立	6		BW000001~	Sh. No. 1-5
22	0595 160 00	* * Washer, Treatment 熱処理座金	12		BW000001~	M16
23	0555 160 30	* * Bolt, Treatment 熱処理ボルト	12		BW000001~	M6 × 30
24	4475 587 00	* Guide, Shoe (R.H.) シュー ガイド (右)	2		BW000001~	
25	4475 586 00	* Guide, Shoe (L.H.) シュー ガイド (左)	2		BW000001~	
26	0595 120 00	* Washer, Treatment 熱処理座金	12		BW000001~	M12
27	0555 120 35	* Bolt, Treatment 熱処理ボルト	12		BW000001~	M12 × 35
28	D007 012 00	* Shim シム	4		BW000001~	t = 2.3
29	4006 578 00	* Washer, Treatment 熱処理座金	10		BW000001~	
30	4007 565 00	* Shim シム	4		BW000001~	t = 3.0
31	4007 566 00	* Shim シム	4		BW000001~	t = 4.5

注 意  
N O T E



下部機械組立

LOWER MACHINE ASS'Y

1



見出番号 KEY No.	部品番号 PART No.	部 品 名 称 D E S C R I P T I O N	数 量 Q'TY	互換性 CHAN.	適 用 号 機 SERIAL No.	備 考 REMARKS
32	4006 602 00	熱処理座金 *Washer, Treatment	2		BW000001~	

注 意  
N O T E

**IHI**

下部機械組立

LOWER MACHINE ASS'Y

MODEL 25JX

- 4 -

REV. No. ①

SHEET No. 1 - 1

1



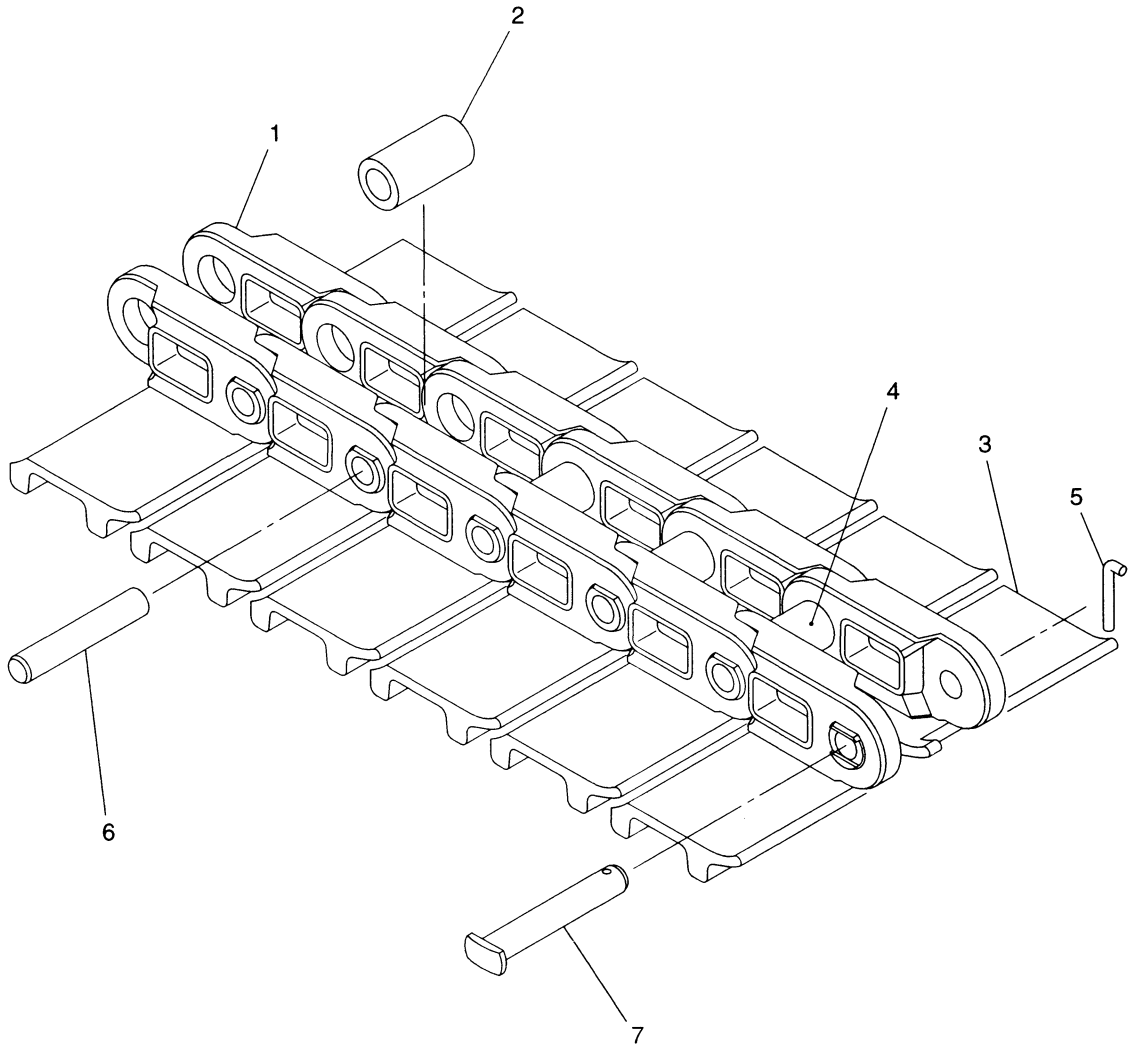

08-025X-010200-0

**IHI**

クローラ シュー組立  
CRAWLER SHOE ASS'Y

MODEL 25JX

- 6 -

REV. No. 0

SHEET No. 1 - 2

1



見出番号 KEY No.	部品番号 PART No.	部 品 名 称 D E S C R I P T I O N	数 量 Q'TY	互換性 CHAN.	適 用 号 機 S E R I A L No.	備 考 R E M A R K S
0	0653 766 UA	クローラ シュー組立 Shoe Ass'y, Crawler (For Rubber Pad)	(2)		BW000001~	ℓ = 300mm
1	0653 766 92	トラック シュー コンプリート * Complete, Track Shoe	37		BW000001~	ℓ = 300mm
2	0653 048 06	** Bushing ブッシング	1		BW000001~	
3	0653 766 93	マスタ シュー コンプリート * Complete, Master Shoe	1		BW000001~	ℓ = 300mm
4	0653 048 06	** Bushing コッタ ピン	1		BW000001~	
5	0653 082 04	* Pin, Cotter トラック ピン	1		BW000001~	
6	0653 048 07	* Pin, Track マスタ ピン	37		BW000001~	
7	0653 082 03	* Pin, Master	1		BW000001~	

注 意  
N O T E

**IHI**

クローラ シュー組立  
CRAWLER SHOE ASS'Y

1

MODEL 25JX

- 7 -

REV. No. (0)

SHEET No. 1 - 2



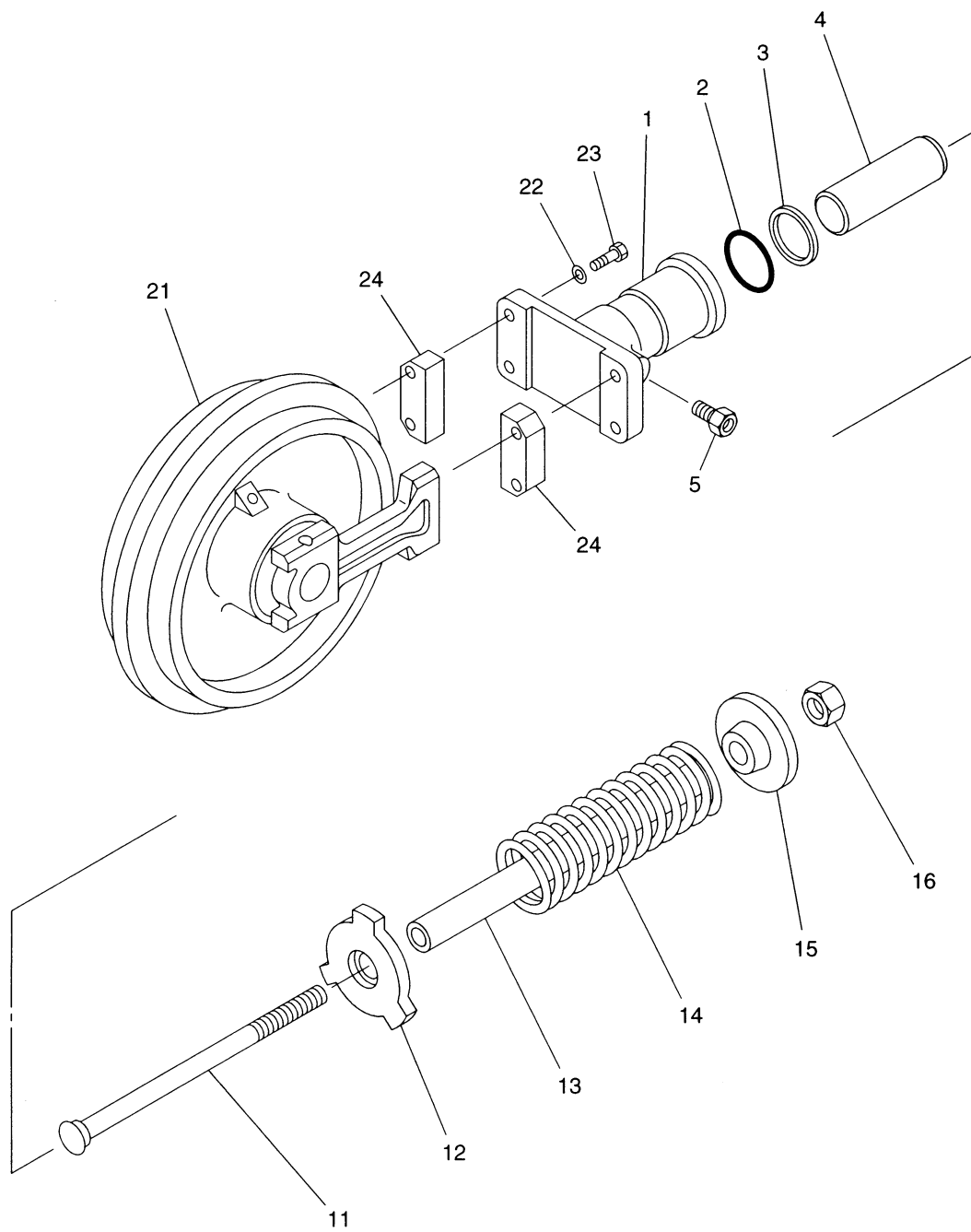

08-025X-010300-0

**IHI**

MODEL 25JX

クローラ シュー調整装置  
CRAWLER SHOE ADJ. DEVICE

- 8 -

REV. No. **0**  
SHEET No. 1 - 3

**1**



見出番号 KEY No.	部品番号 PART No.	部 品 名 称 D E S C R I P T I O N	数 量 Q'TY	互換性 CHAN.	適 用 号 機 S E R I A L N o .	備 考 R E M A R K S
0	F300 111 00	グリース シリンダ組立 Cylinder Ass'y, Grease	2		BW000001~	
1	4514 545 00	グリース シリンダ *Cylinder, Grease	1		BW000001~	
2	0760 710 42	*O リング *Ring, "O"	1		BW000001~	P40 - 90B
3	0762 120 42	バックアップ リング *Ring, Back-up	1		BW000001~	P40 - T2
4	4515 508 00	ピストン *Piston	1		BW000001~	
5	0753 265 UA	チェック バルブ *Valve, Check	1		BW000001~	
10	F300 110 02	スプリング ユニット組立 (ゴム シュー用) Unit Ass'y, Spring (For Rubber Shoe)	2		BW000001~	
10-1	F300 110 01	スプリング ユニット組立 (鉄シュー用) Unit Ass'y, Spring (For Steel Shoe)	2		BW000001~	
11	4004 161 00	アジャスト ボルト *Bolt, Adjusting	1		BW000001~	
12	4485 514 00	スプリング リテーナ *Retainer, Spring	1		BW000001~	
13	4040 859 01	スペーサ (ゴム シュー用) *Spacer (For Rubber Shoe)	1		BW000001~	
14	4170 177 00	スプリング *Spring	1		BW000001~	
15	4485 513 00	スプリング リテーナ *Retainer, Spring	1		BW000001~	
16	0580 160 00	六角ナット *Nut, Hex.	1		BW000001~	M16
20	×F300 112 00	フロント アイドラ組立 Idler Ass'y, Front	2		BW000001~	
21	#5301 082 00	フロント アイドラ組立 (ゴム シュー用) *Idler Ass'y, Front (For Rubber Shoe)	1		BW000001~	Sh. No. 1 - 4
21-1	#5301 004 00	フロント アイドラ組立 (鉄シュー用) *Idler Ass'y, Front (For Steel Shoe)	1		BW000001~	Sh. No. 1 - 4
22	0595 100 00	熱処理座金 *Washer, Treatment	4		BW000001~	M10
23	0513 100 60	熱処理ボルト (ゴム シュー用) *Bolt, Treatment (For Rubber Shoe)	4		BW000001~	M10 × 60
23-1	0513 100 35	熱処理ボルト (鉄シュー用) *Bolt, Treatment (For Steel Shoe)	4		BW000001~	M10 × 35
24	4040 504 00	スペーサ (ゴム シュー用) *Spacer (For Rubber Shoe)	2		BW000001~	

注 意  
N O T E

**IHI**

MODEL 25JX

クローラ シュー調整装置

CRAWLER SHOE ADJ. DEVICE

- 9 -

REV. No. (0)

SHEET No. 1 - 3

1



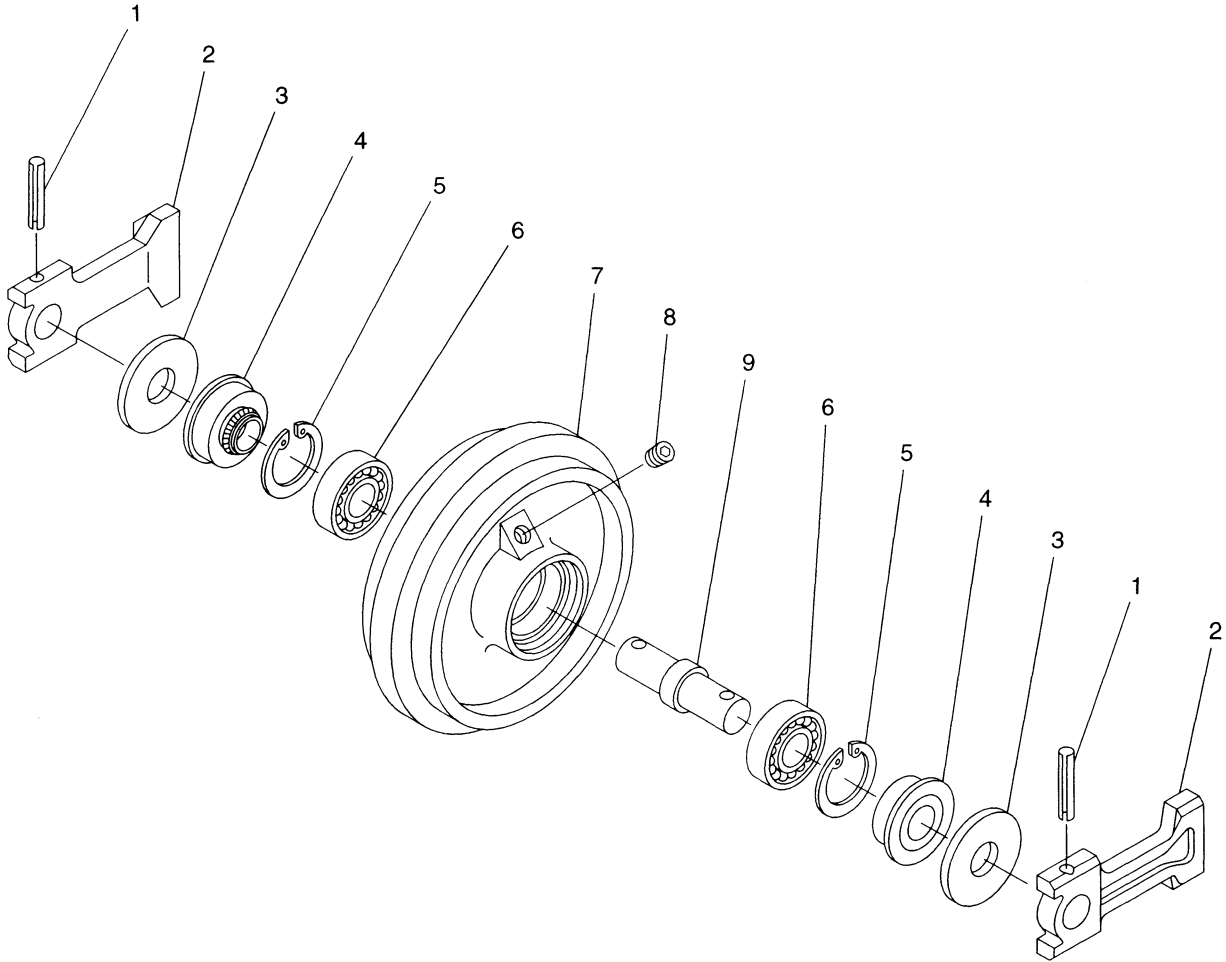

08-025X-010400-0

**IHI**

MODEL 25JX

フロント アイドラ組立  
FRONT IDLER ASS'Y

- 10 -

REV. No. **0**  
SHEET No. 1 - 4

**1**



見出番号 KEY No.	部品番号 PART No.	部 品 名 称 D E S C R I P T I O N	数 量 Q'TY	互換性 CHAN.	適 用 号 機 SERIAL No.	備 考 REMARKS
0	×5301 082 00	フロント アイドラ組立 (ゴム シュー用) Idler Ass'y, Front (For Rubber Shoe)	(2)		BW000001~	
0-1	×5301 004 00	フロント アイドラ組立 (鉄シュー用) Idler Ass'y, Front (For Steel Shoe)	(2)		BW000001~	
1	0494 651 70	*Pin, Spring ベアリング ブロック	2		BW000001~	φ 10 × 70
2	4420 732 00	*Block, Bearing 座金	2		BW000001~	
3	4006 276 00	*Washer シール	2		BW000001~	
4	0761 731 40	*Seal スナップ リング	2		BW000001~	
5	0493 500 80	*Ring, Snap ボール ベアリング	2		BW000001~	φ 80
6	0630 630 70	*Bearing, Ball フロント アイドラ (ゴム シュー用)	2		BW000001~	# 6307
7	4236 562 00	*Idler, Front (For Rubber Shoe) フロント アイドラ (鉄シュー用)	1		BW000001~	
7-1	4236 525 00	*Idler, Front (For Steel Shoe) プラグ	1		BW000001~	
8	0710 201 01	*Plug シャフト	1		BW000001~	ST - PA - 1/8
9	4220 516 00	*Shaft	1		BW000001~	

注 意  
N O T E

**IHI**

MODEL 25JX

フロント アイドラ組立  
FRONT IDLER ASS'Y

- 11 -

REV. No. (0)

SHEET No. 1 - 4

1





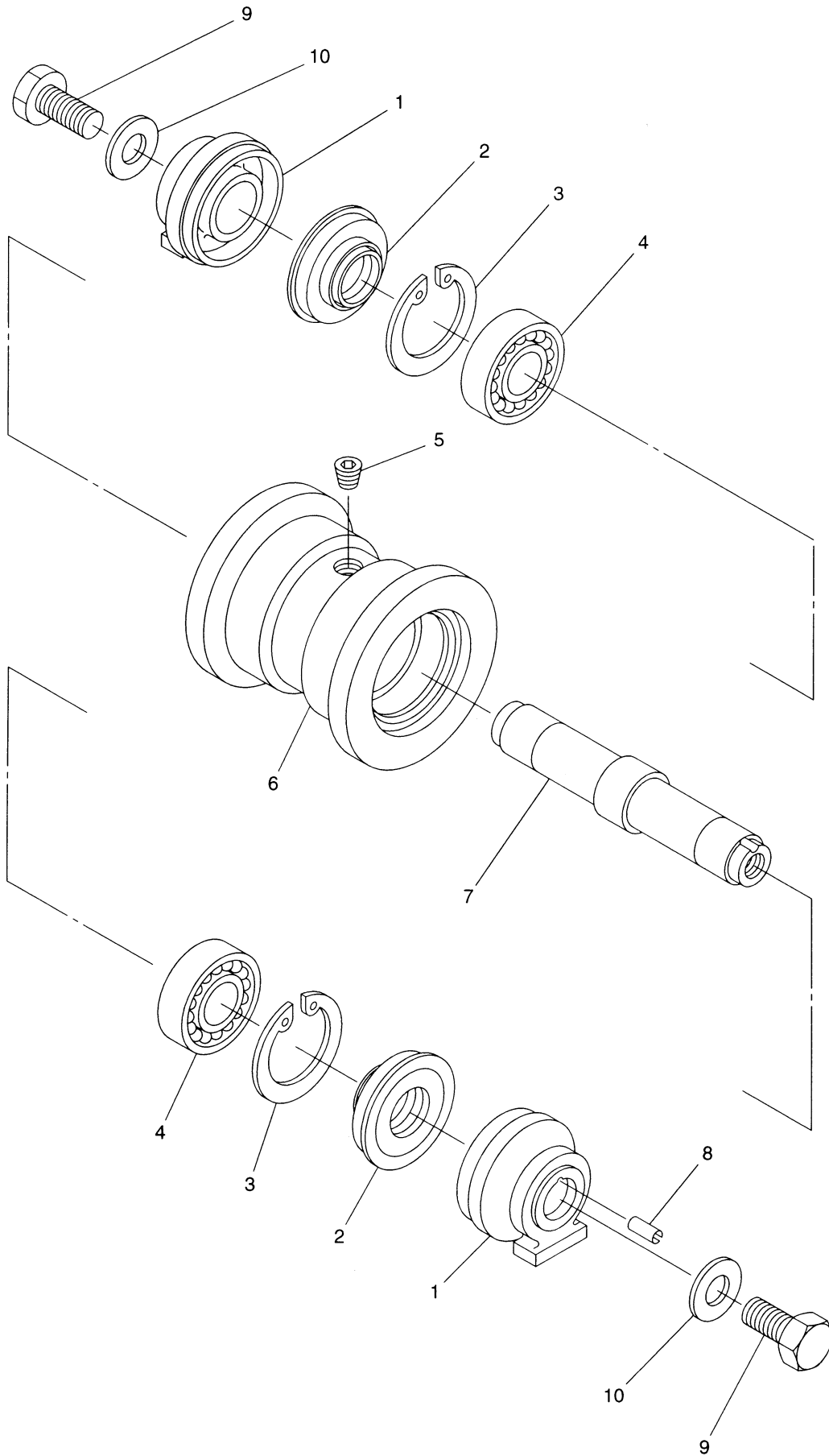

08-025X-010500-0



ロワー ローラ組立  
LOWER ROLLER ASS'Y

MODEL 25JX

- 12 -

REV. No. 0  
SHEET No. 1 - 5

1



見出番号 KEY No.	部品番号 PART No.	部 品 名 称 D E S C R I P T I O N	数 量 Q'TY	互換性 CHAN.	適 用 号 機 S E R I A L N o.	備 考 R E M A R K S
0	5301 134 00	ローラ ローラ組立 Roller Ass'y, Lower	(6)		BW000001~	
1	4042 238 00	ローラ カラー *Collar, Roller	2		BW000001~	
2	0761 730 12	シール *Seal	2		BW000001~	
3	0493 500 62	スナップ リング *Ring, Snap	2		BW000001~	φ 62
4	0630 620 60	ベアリング *Bearing	2		BW000001~	# 6206
5	0710 201 01	プラグ *Plug	1		BW000001~	ST - PA - 1/8
6	☆4031 329 00	ガイド ローラ *Roller, Guide	1		BW000001~	5301 134 00
7	4220 517 00	シャフト *Shaft	1		BW000001~	
8	0494 608 10	スプリング ピン *Pin, Spring	1		BW000001~	φ 5 × 10
9	0555 160 30	熱処理ボルト Bolt, Treatment	(2)		BW000001~	M16 × 30
10	0595 160 00	熱処理座金 Washer, Treatment	(2)		BW000001~	M16

注 意  
N O T E

**IHI**

ローラ ローラ組立  
LOWER ROLLER ASS'Y

1

MODEL 25JX

- 13 -

REV. No. 0

SHEET No. 1 - 5



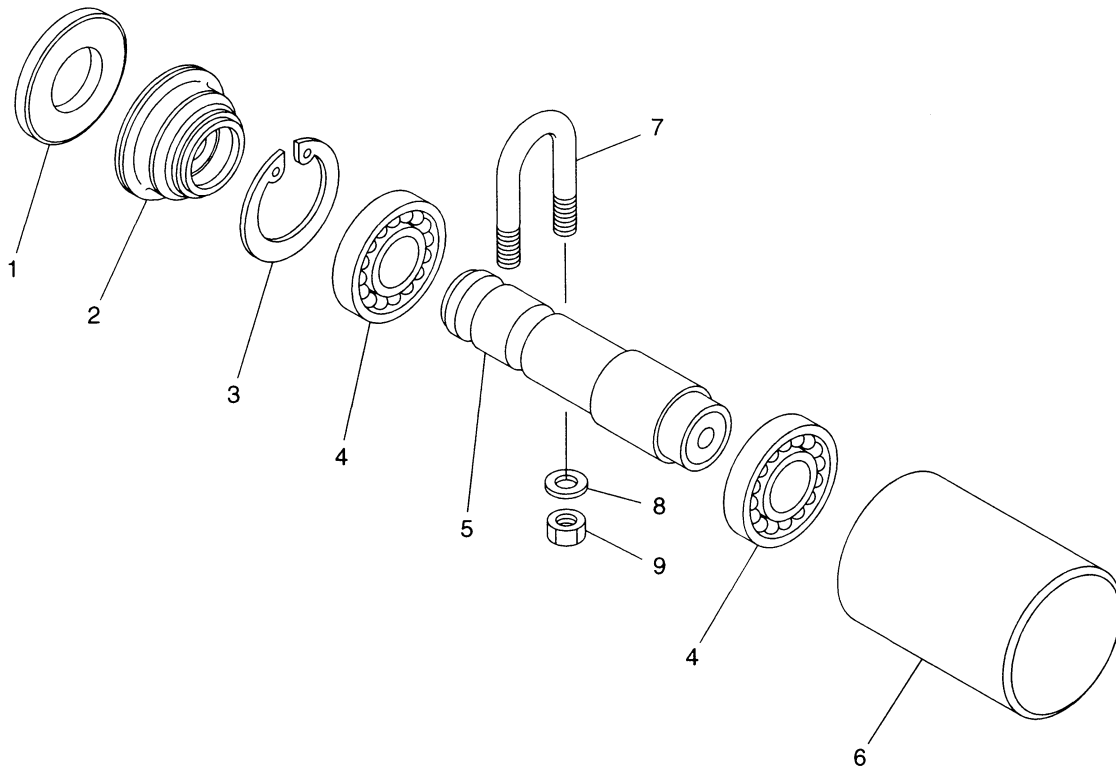

08-025X-010600-0

**IHI**

MODEL 25JX

アップ ローラ組立  
UPPER ROLLER ASS'Y

- 14 -

REV. No. 0  
SHEET No. 1 - 6

1



# Ihi Mini Excavator 25jx Parts Catalog

Full download: <http://manualplace.com/download/ihi-mini-excavator-25jx-parts-catalog/>

見出番号 KEY No.	部品番号 PART No.	部 品 名 称 D E S C R I P T I O N	数 量 Q'TY	互換性 CHAN.	適 用 号 機 S E R I A L N o.	備 考 R E M A R K S
0	F300 005 00	アッパ ローラ組立 Roller Ass'y, Upper	(2)		BW000001~	
1	4006 214 00	ワッシャ *Washer	1		BW000001~	
2	0761 690 23	シール *Seal	1		BW000001~	
3	0493 500 62	スナップ リング *Ring, Snap	1		BW000001~	φ 62
4	0630 600 70	ベアリング *Bearing	2		BW000001~	# 6007
5	4220 508 00	ローラ シャフト *Shaft, Roller	1		BW000001~	
6	☆D031 001 00	ローラ *Roller	1		BW000001~	F300 005 00
7	4003 079 00	"U" ボルト Bolt, "U"	(2)		BW000001~	
8	0595 120 00	熱処理座金 Washer, Treatment	(4)		BW000001~	M12
9	0535 120 00	熱処理ナット (細目) Nut, Treatment	(4)		BW000001~	M12 P = 1.25

注 意  
N O T E

# IHI

アッパ ローラ組立  
UPPER ROLLER ASS'Y

1

REV. No. 0

SHEET No. 1 - 6



MODEL 25JX

- 15 -